



BOLSA DE ARTE
29 OUTUBRO 2020

LEILÃO

29 DE OUTUBRO DE 2020

QUINTA-FEIRA, 20H

EXPOSIÇÃO

São Paulo

22 a 29 de outubro
das 11 às 19h

Rua Rio Preto, 63
Jardins SP Brasil

CONTATO

[11] 3062 2333
sp@bolsadearte.com

[21] 2522 1544
rio@bolsadearte.com

Whatsapp Business



bolsadearte.com

Leiloeira oficial Vivian Perez
Leiloeiro convidado Walter Rezende

ÍNDICE DOS ARTISTAS

- CÍCERO DIAS, 3
ABELARDO ZALUAR, 72, 73
ALBERTO DA VEIGA GUIGNARD, 9
ALBERTO TEIXEIRA, 11
ALDO BONADEI, 7
ALFREDO CESCHIATTI, 151
ALFREDO VOLPI, 14
ALMIR MAVIGNIER, 93
ALUISIO CARVÃO, 98, 99, 100
AMÍLCAR DE CASTRO, 85, 87, 90
ANNA MARIA MAIOLINO, 37
ANTÔNIO BANDEIRA, 30
ANTÔNIO GOMIDE, 155
ANTÔNIO MALUF, 48, 49
ANTONIO MANUEL, 55
ARCANGELO IANELLI, 53, 66, 67
ARNALDO FERRARI, 42, 95
ARTHUR LUIZ PIZA, 96, 97
ATHOS BULCÃO, 39
BRUNO GIORGI, 150
CARLITO CARVALHOSA, 52
CARLOS VERGARA, 138, 139
CLAUDIA JAGUARIBE, 111, 112
DANIEL SENISE, 110
DÉCIO VIEIRA, 46, 83
DIONÍSIO DEL SANTO, 81, 82
EDUARDO SUED, 68
ELISEU VISCONTI, 145, 146
EMERIC MARCIER, 148
EMILIANO DI CAVALCANTI, 5
ENRICO BIANCO, 147
FÁBIO MIGUEZ, 104
FARNESE DE ANDRADE, 140, 141
FLAVIO SHIRÓ, 109
FRANCISCO BRENNAND, 143
FRANZ WEISSMANN, 47
GERALDO DE BARROS, 50, 51
GLAUCO RODRIGUES, 157
GONÇALO IVO, 32, 76, 86, 101, 102, 103
HÉRCULES BARSOTTI, 75, 89
HERMELINDO FIAMINGHI, 45, 71, 80
IOLE DE FREITAS, 105
IONE SALDANHA, 8, 13
ISMAEL NERY, 1
ISRAEL PEDROSA, 25
IVAN SERPA, 23, 24, 33, 34, 35, 36, 40, 74
JOÃO JOSÉ COSTA, 15, 17
JOAQUIM TENREIRO, 113, 114, 115, 116, 117, 118, 119, 120, 121, 122, 123, 124, 125, 126, 127, 128, 129, 130, 131, 132
JOSÉ PANCETTI, 6, 10, 144
JUDITH LAUAND, 58, 61
LOTHAR CHAROUX, 27
LUIZ SACILOTTO, 92, 94
LYGIA CLARK, 16
MANABU MABE, 106, 107
MARIA LEONTINA, 18, 19, 20
MÁRIO SILÉSIO, 28, 29
MAURÍCIO NOGUEIRA LIMA, 22, 54, 77
MAX BILL, 84
MILTON DACOSTA, 4, 21
MIRA SCHENDEL, 91
MIRIAN, 133, 134
NELSON FELIX, 64
OSWALDO GOELDI, 135, 136, 137
PABLO PICASSO, 142
PAULO CLIMACHAUSKA, 63
PAULO PASTA, 69
PAULO ROBERTO LEAL, 79, 78
RUBEM LUDOLF, 26, 62, 41
RUBEM VALENTIM, 43, 44
SÉRGIO CAMARGO, 59
SÉRVULO ESMERALDO, 56, 57
TOMIE OHTAKE, 38, 70
UBI BAVA, 12
VÉIO, 156
VICENTE DO REGO MONTEIRO, 2
VICTOR BRECHERET, 152, 153
VICTOR MANUEL, 149
WALDEMAR CORDEIRO, 60
WALTERCIO CALDAS, 31, 88
WEGA NERY, 108
WILLYS DE CASTRO, 65
YOLANDA MOHALYI, 154



ISMAEL NERY

ÍNDIAS.
GUACHE SOBRE PAPEL.
ASSINADO SUPERIOR DIREITO.
24 x 17 cm.

R\$ 40.000 / 60.000

1



VICENTE DO REGO MONTEIRO

VASO DE FLORES.
ÓLEO SOBRE CARTÃO.
ASSINADO INFERIOR DIREITO.
DÉCADA DE 40.
33 x 26 cm.

R\$ 150.000 / 200.000

2

Reproduzindo no livro *Vicente do Rego Monteiro: pintor e poeta*, 5ª Cor Editores, RJ, 1994, página 173.

CÍCERO DIAS

MENINA.

ÓLEO SOBRE TELA.

ASSINADO INFERIOR DIREITO.

DÉCADA DE 60.

61 x 50 cm.

R\$ 180.000 / 240.000

3





MILTON DACOSTA

VÊNUS E PÁSSARO.

ÓLEO SOBRE TELA.

ASSINADO INFERIOR DIREITO.

ASSINADO E TITULADO NO VERSO.

46 x 55 cm.

R\$ 30.000 / 50.000

4

EMILIANO DI CAVALCANTI

MULHER COM POMBA.
ÓLEO SOBRE TELA.
ASSINADO E DATADO 70
INFERIOR DIREITO.
ASSINADO E DATADO 1970
NO VERSO.
73 x 60 cm.
R\$ 400.000 / 500.000

5





JOSÉ PANCETTI

PAISAGEM.
ÓLEO SOBRE TELA.
ASSINADO E DATADO 1954
INFERIOR ESQUERDO.
43 x 58 cm.

R\$ 80.000 / 120.000

6

ALDO BONADEI

CASARIO.
ÓLEO SOBRE MADEIRA.
ASSINADO E DATADO 72
INFERIOR DIREITO.
30 x 40 CM.
R\$ 30.000 / 50.000

7



IONE SALDANHA

CASARIO.
ÓLEO SOBRE TELA.
INÍCIO DA DÉCADA DE 50.
60 x 73 CM.
R\$ 50.000 / 70.000

8



ALBERTO DA VEIGA GUIGNARD

ÓLEO SOBRE TELA.

ASSINADO E DATADO 1961 INFERIOR ESQUERDO.

ASSINADO, DATADO 1961 E SITUADO

OURO PRETO NO VERSO.

27 x 41 cm.

R\$ 140.000 / 180.000

9



JOSÉ PANCETTI

PRAIA DE SAQUAREMA.

ÓLEO SOBRE TELA.

ASSINADO INFERIOR DIREITO.

TITULADO E DATADO SALVE

1º DE MAIO DE 1953 NO VERSO.

24 x 35 cm.

R\$ 140.000 / 180.000

10

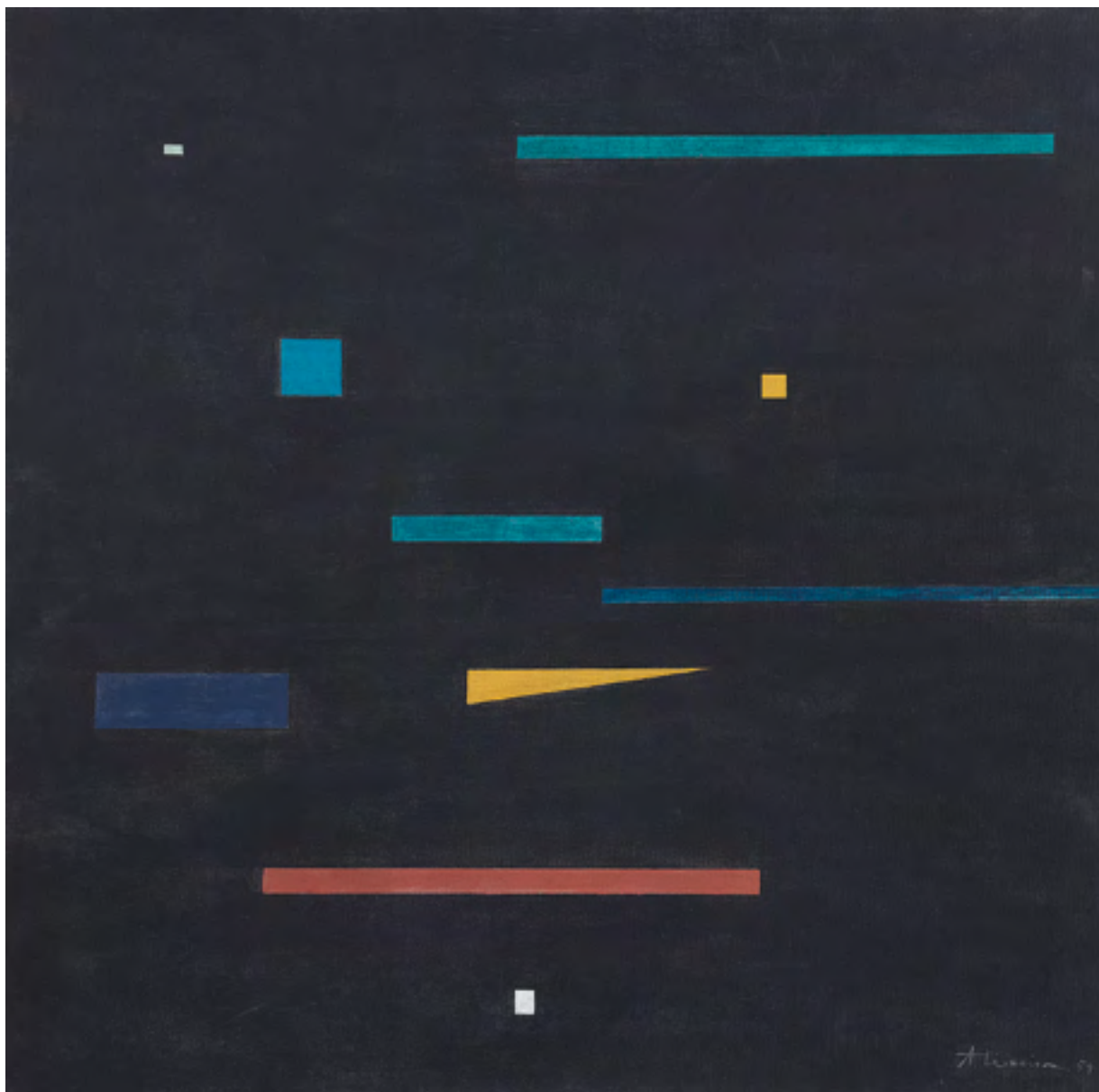

ALBERTO TEIXEIRA

ÓLEO SOBRE TELA.
ASSINADO E DATADO 54
INFERIOR DIREITO.
ASSINADO E DATADO 54
NO VERSO.
70 x 70 CM.

R\$ 80.000 / 120.000

11

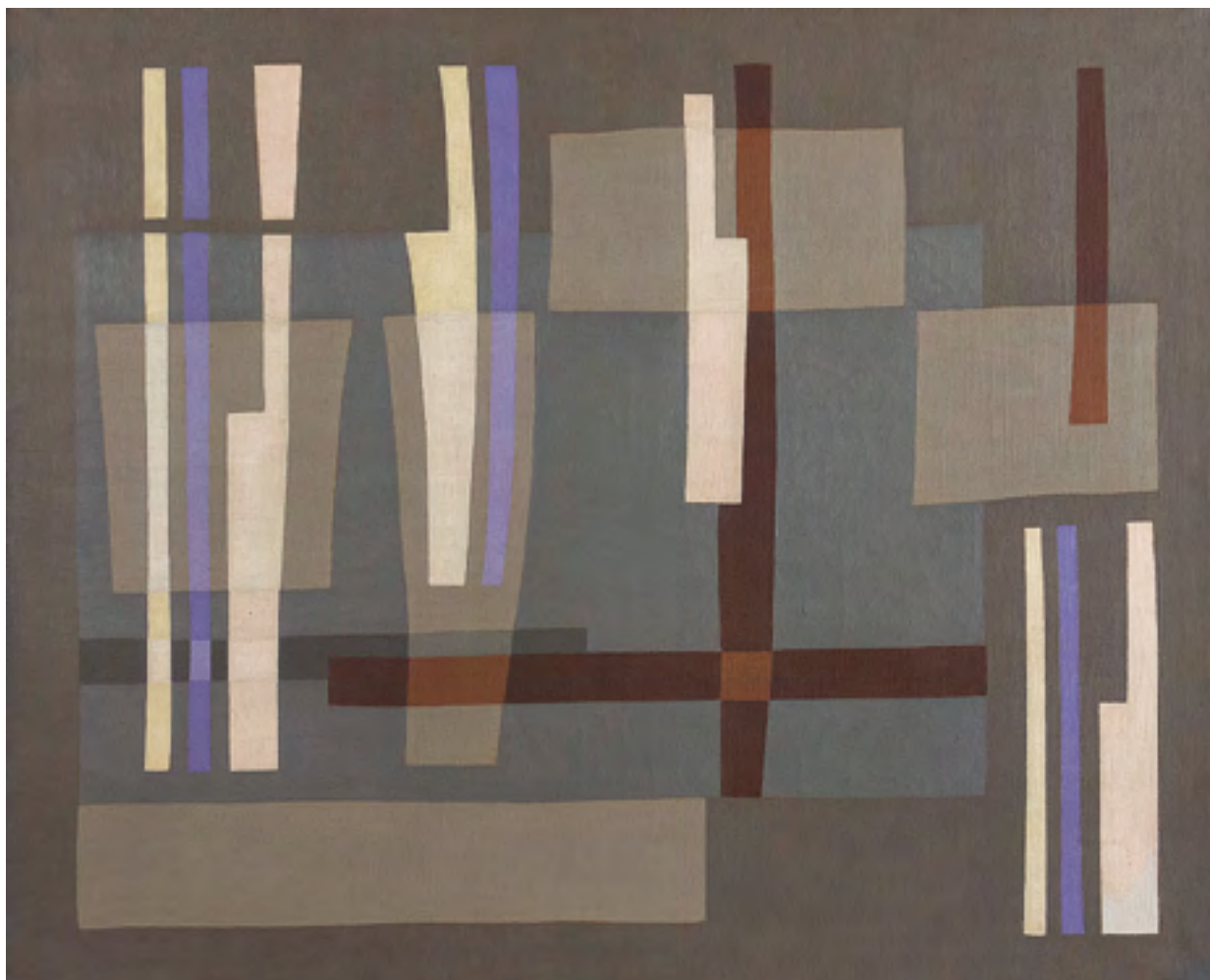

UBI BAVA

ÓLEO SOBRE TELA.
CIRCA 1952.
59 x 73 CM.

R\$ 80.000 / 120.000

12

IONE SALDANHA

TÊMPERA SOBRE TELA.
ASSINADO INFERIOR
DIREITO. ASSINADO E
DATADO 1958 NO VERSO.
75 x 60 cm.
R\$ 60.000 / 90.000

13

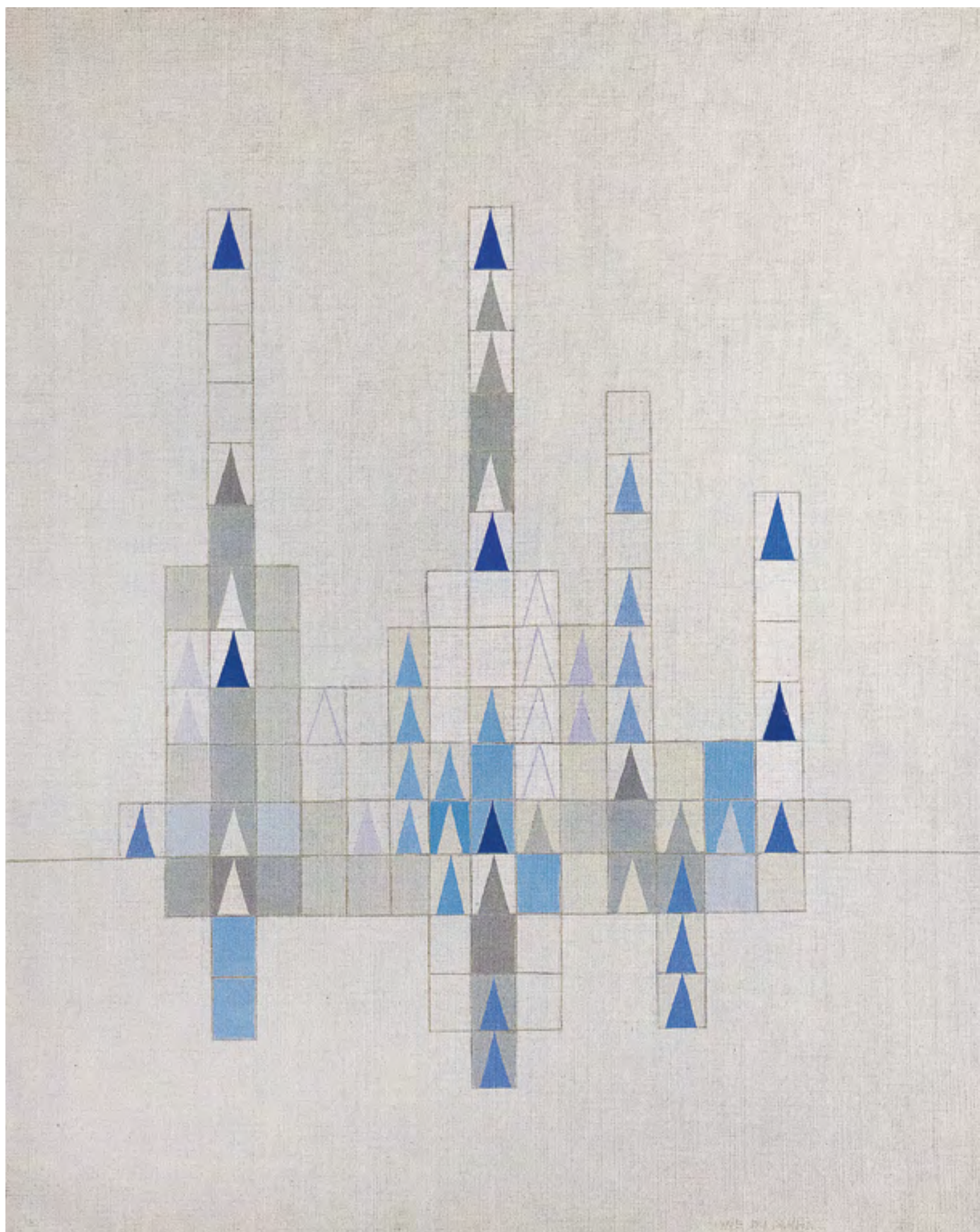



ALFREDO VOLPI

BANDEIRINHAS E MASTRO.

TÊMPERA SOBRE TELA.

ASSINADO NO VERSO.

MEADOS DÉCADA DE 70.

32 x 47 cm.

R\$ 250.000 / 300.000

14

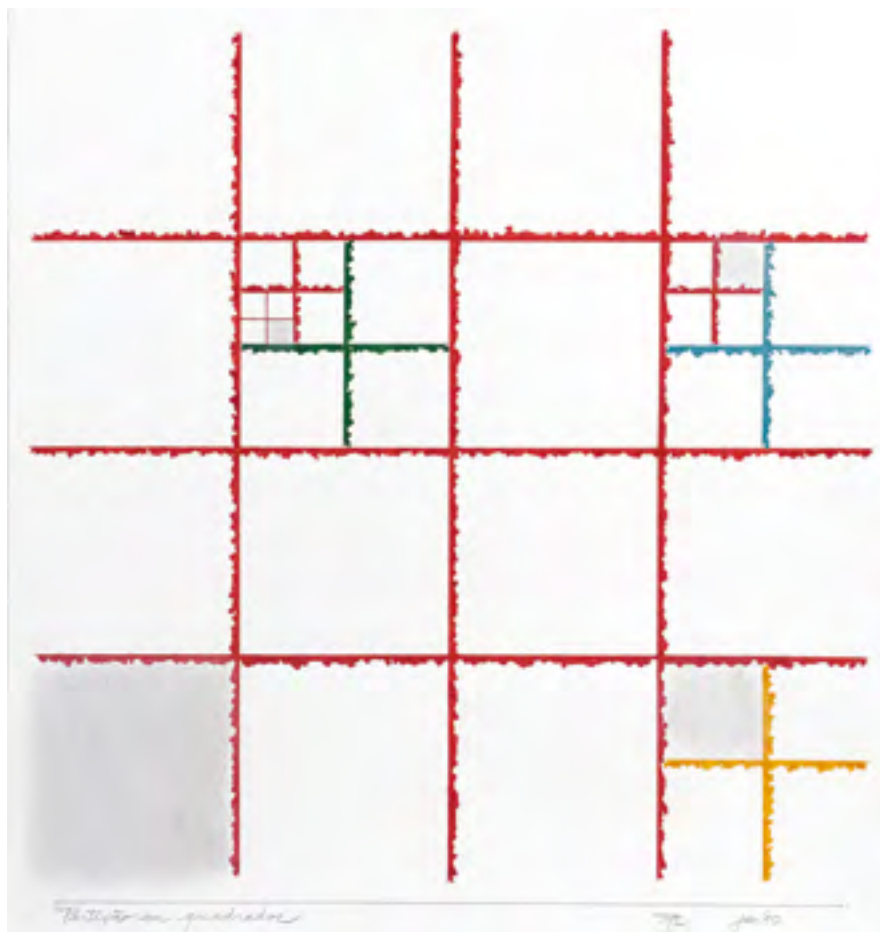

JOÃO JOSÉ COSTA

PARTIÇÃO EM QUADRADOS.
AQUARELA E PASTEL
SOBRE CARTÃO.
ASSINADO E DATADO
JANEIRO / 10 INFERIOR
DIREITO. TITULADO
INFERIOR ESQUERDO.
48 x 45 cm.

R\$ 10.000 / 15.000

15



LYGIA CLARK

CARANGUEJO.
ESCULTURA EM
DURALUMÍNIO.
28 x 15 cm.

R\$ 35.000 / 45.000

16

Edição Bolsa de Valores
do Rio de Janeiro.



JOÃO JOSÉ COSTA

IDEIA FIEL ÀS ORIGENS.
ÓLEO SOBRE TELA.
ASSINADO, DATADO
JUL. 88 / FEV.91 E TITULADO
NA ETIQUETA DO ARTISTA.
70 x 70 cm.

R\$ 40.000 / 60.000

17

MARIA LEONTINA

ÓLEO SOBRE TELA.
ASSINADO E DATADO 67
INFERIOR ESQUERDO.
ASSINADO E DATADO 67
NO VERSO.
100 x 81 cm.

R\$ 150.000 / 200.000

18





MARIA LEONTINA

ÓLEO SOBRE TELA.
ASSINADO INFERIOR DIREITO.
ASSINADO E DATADO 77 NO VERSO.
81 x 100 cm.

R\$ 150.000 / 200.000

19

MARIA LEONTINA

ÓLEO SOBRE TELA.
ASSINADO INFERIOR DIREITO.
ASSINADO E DATADO 63
NO VERSO.
55 x 46 CM
R\$ 50.000 / 70.000

20





MILTON DACOSTA

DA SÉRIE "DA LUA".
GUACHE SOBRE CARTÃO.
ASSINADO INFERIOR DIREITO.
12,5 x 19 cm.

R\$ 15.000 / 20.000

21

MAURÍCIO NOGUEIRA LIMA

VERMELHOS, BRANCO E VERDE.
TÊMPERA E ACRÍLICA SOBRE TELA.
ASSINADO, DATADO 1994 E
TITULADO NO VERSO.
DÍPTICO. 76 x 46 cm.

R\$ 40.000 / 60.000

22

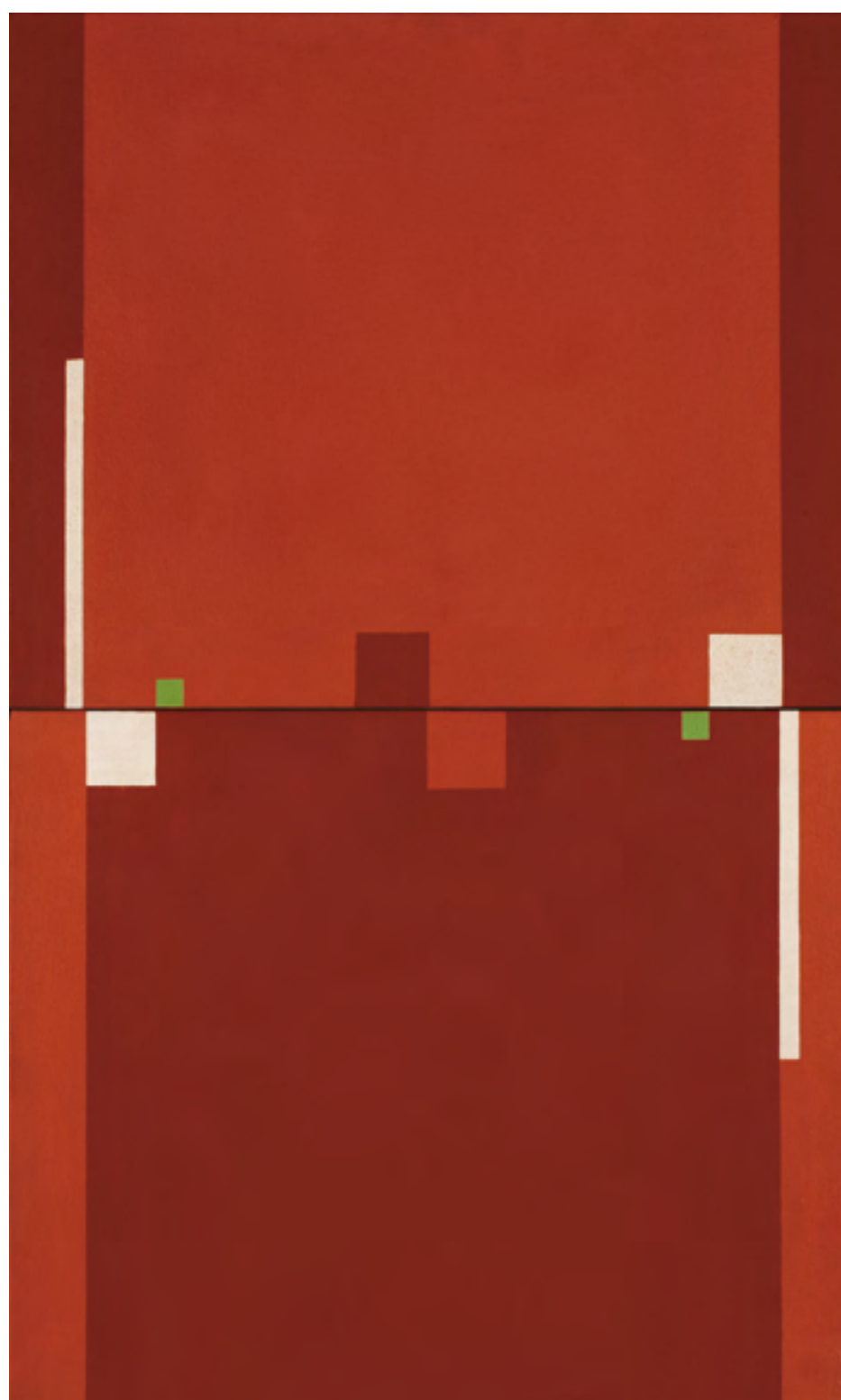



IVAN SERPA

TÊMPERA SOBRE CARTÃO.
ASSINADO INFERIOR DIREITO.
DÉCADA DE 50.
25 x 15 cm.

R\$ 15.000 / 20.000

23

IVAN SERPA

TÊMPERA SOBRE CARTÃO.
ASSINADO INFERIOR DIREITO.
DÉCADA DE 50.
25 x 15 cm.

R\$ 15.000 / 20.000

24

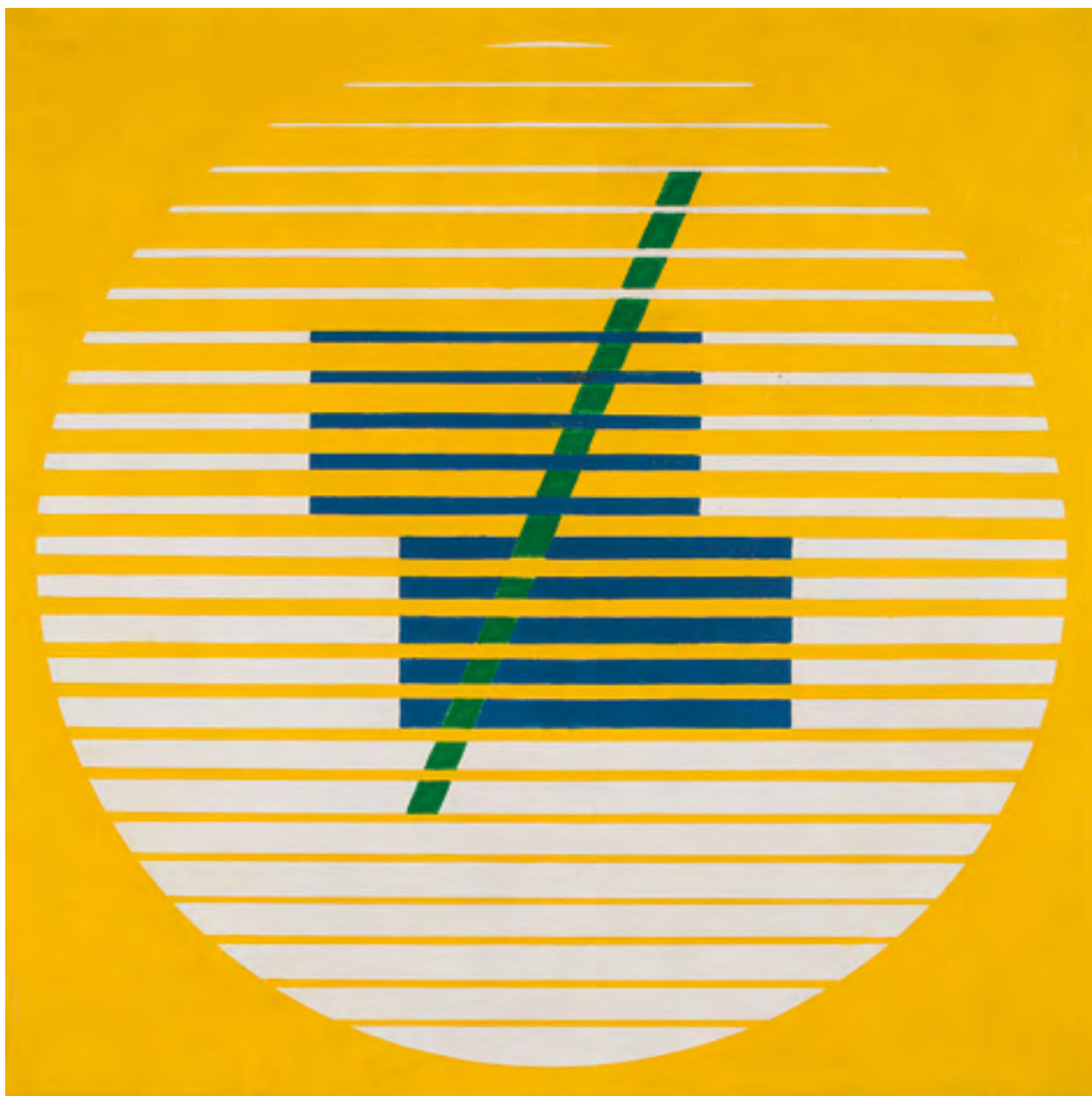

ISRAEL PEDROSA

CONES NACIONAIS III.
ÓLEO SOBRE TELA.
ASSINADO, DATADO 1978 E
TITULADO NO VERSO.
70 x 70 cm.

R\$ 20.000 / 25.000

25



RUBEM LUDOLF

ÓLEO SOBRE TELA.
ASSINADO NO VERSO.
49 x 72 cm.

R\$ 40.000 / 60.000

26

LOTHAR CHAROUX

EQUILÍBRIO RESTABELECIDO.
ACRÍLICA SOBRE PLACA.
ASSINADO NO VERSO.
DÉCADA DE 60.
49 x 49 cm.

R\$ 30.000 / 40.000

27

Participou do IV Salão de
Artes Plásticas da Noroeste,
FUNARPE, 1980.





MÁRIO SILÉSIO

ÓLEO SOBRE TELA.
ASSINADO E DATADO 59
INFERIOR DIREITO. ASSINADO
E DATADO 59 NO VERSO.
31 x 45 cm.

R\$ 50.000 / 70.000

28

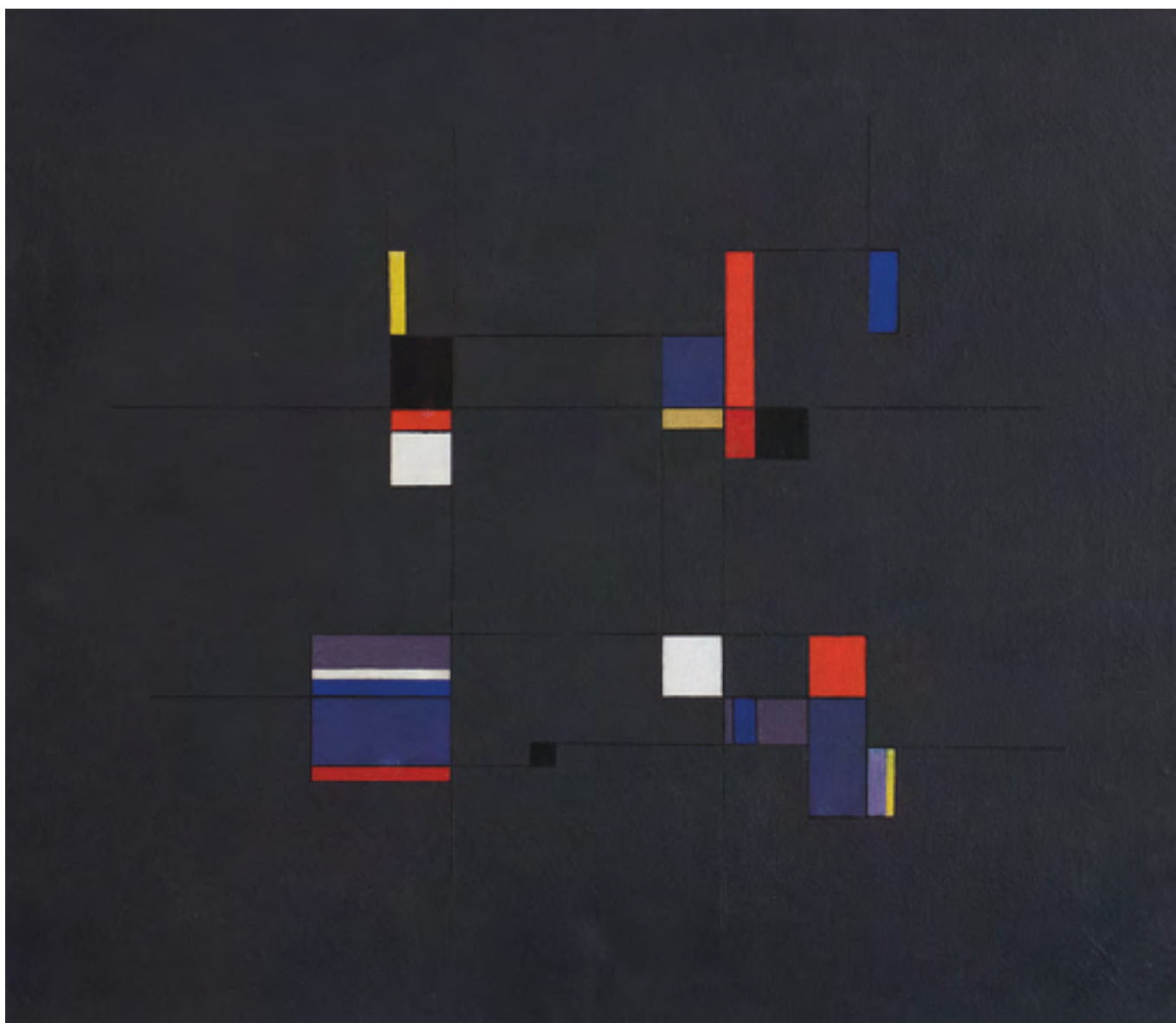

MÁRIO SILÉSIO

CONSTRUÇÃO N. 2.
TÊMPERA SOBRE TELA.
ASSINADO E DATADO 1956
NO VERSO.
46 x 53 cm.

R\$ 80.000 / 100.000

29

ANTÔNIO BANDEIRA

ABSTRAÇÃO.

ÓLEO SOBRE TELA.

ASSINADO E DATADO 64
INFERIOR DIREITO.

61 x 46 cm.

R\$ 500.000 / 700.000

30

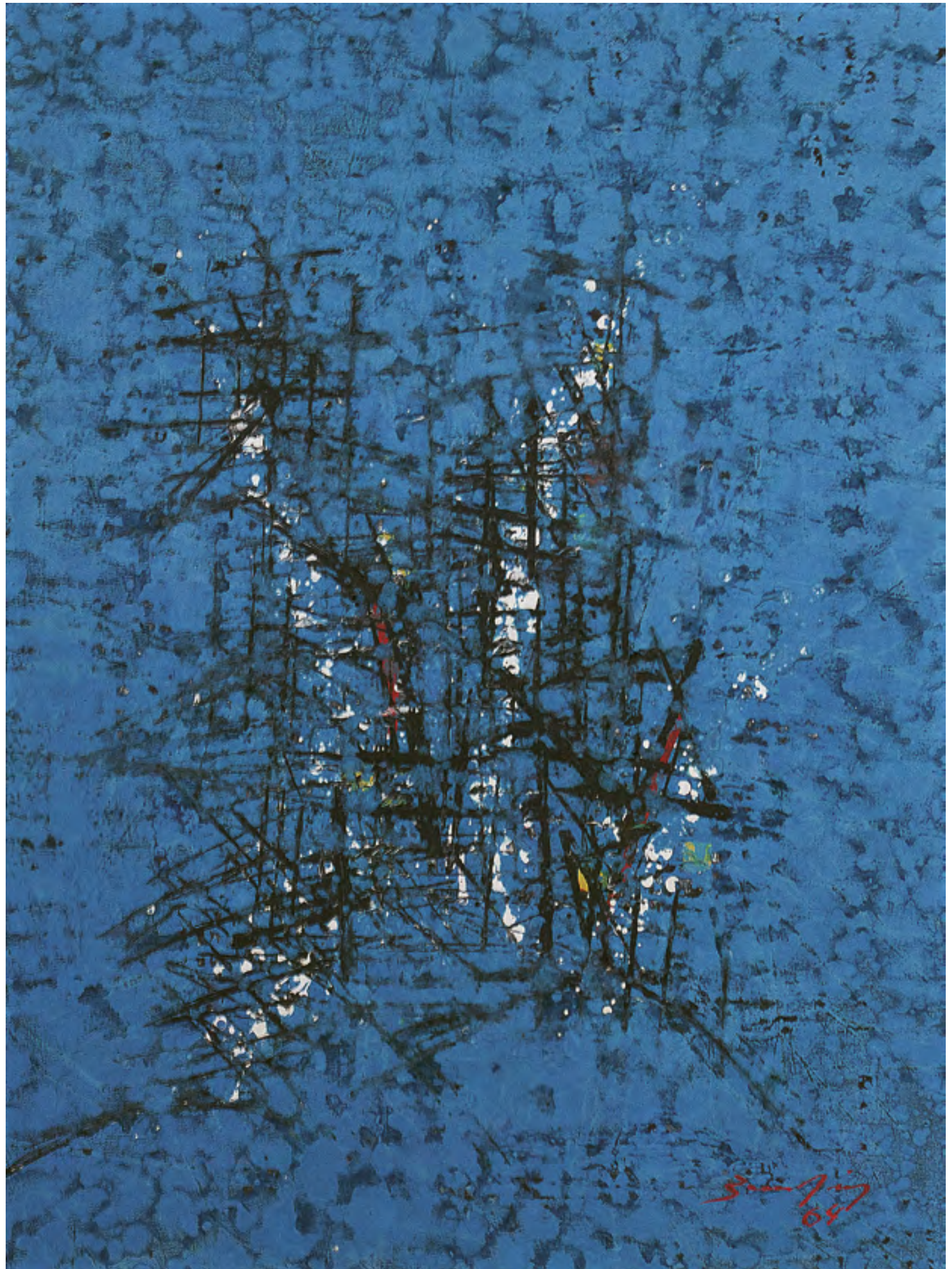

WALTERCIO CALDAS

ESCULTURA EM AÇO INOXIDÁVEL
E GRANITO. 2010.

60 x 32 x 45 cm.

R\$ 40.000 / 60.000

31

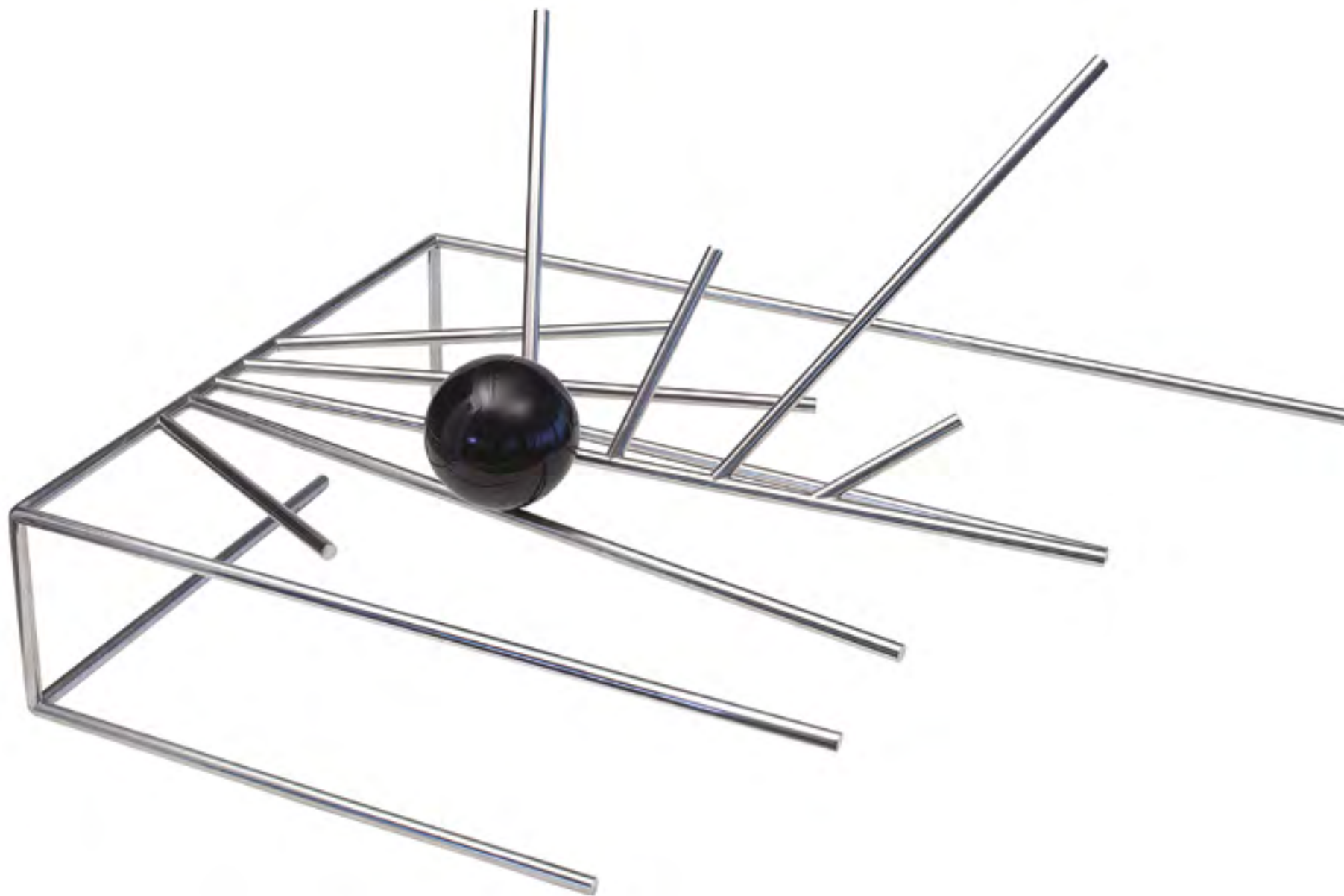



GONÇALO IVO

CLAUSTRO.
ÓLEO SOBRE TELA. ASSINADO,
DATADO AGOSTO SETEMBRO 1989
E TITULADO NO VERSO.
160 x 195 cm.

R\$ 80.000 / 120.000

32



IVAN SERPA

NANQUIM SOBRE PAPEL.
ASSINADO E DATADO 13.4.62
INFERIOR DIREITO.
28 x 22 CM.

R\$ 8.000 / 12.000

33

Participou da exposição
"Ivan Serpa", Paço Imperial,
MinC IPHAN – RJ, 2004.



IVAN SERPA

NANQUIM SOBRE PAPEL.
ASSINADO E DATADO 26.4.62
INFERIOR DIREITO.
28 x 22 CM.

R\$ 7.000 / 9.000

34

Participou da exposição
"Ivan Serpa", Paço Imperial,
MinC IPHAN – RJ, 2004.



IVAN SERPA

NANQUIM SOBRE PAPEL.
ASSINADO E DATADO 19.4.62
INFERIOR DIREITO.
28 x 22 cm.

R\$ 7.000 / 9.000

35

Participou da exposição
"Ivan Serpa", Paço Imperial,
MinC IPHAN – RJ, 2004.



IVAN SERPA

NANQUIM SOBRE PAPEL.
ASSINADO E DATADO 1.5.62
INFERIOR DIREITO.
28 x 22 cm.

R\$ 6.000 / 8.000

36

Participou da exposição
"Ivan Serpa", Paço Imperial,
MinC IPHAN – RJ, 2004.



ANNA MARIA MAIOLINO

ÓLEO SOBRE PLACA.
ASSINADO E DATADO 86
INFERIOR ESQUERDO.
60 x 80 CM.

R\$ 50.000 / 70.000

37

TOMIE OHTAKE

ÓLEO SOBRE TELA.
ASSINADO E DATADO 89
INFERIOR ESQUERDO.
ASSINADO E DATADO 1989
NO VERSO.
200 x 130 cm.

R\$ 400.000 / 600.000

38



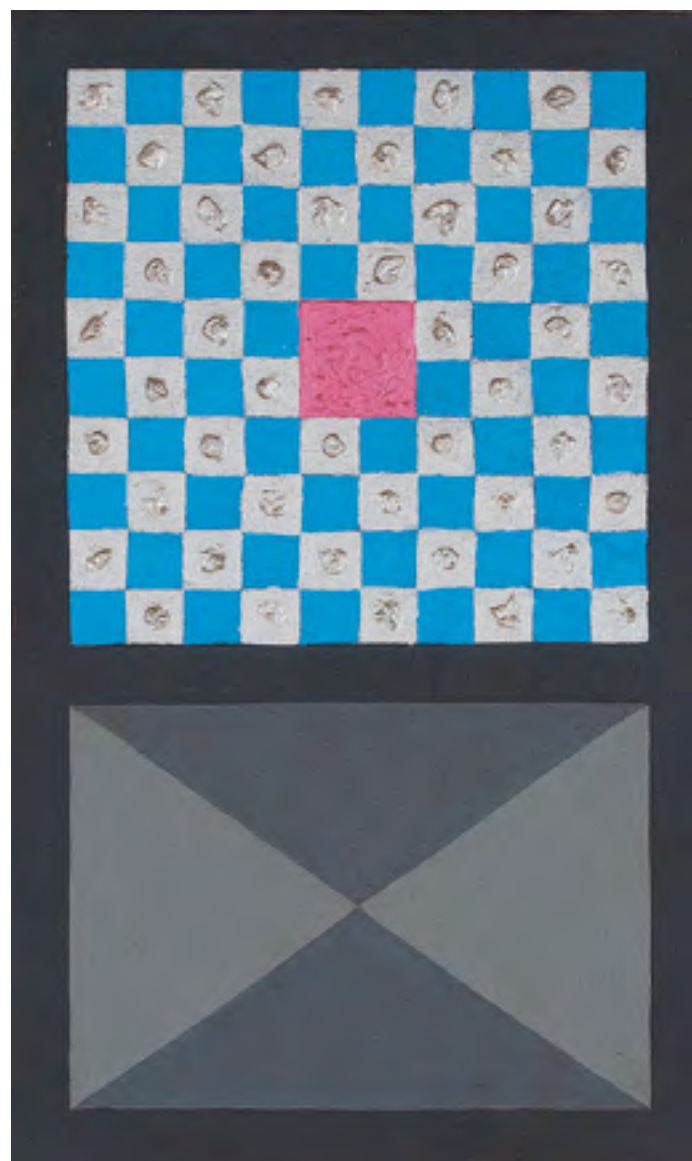

ATHOS BULCÃO

ACRÍLICA SOBRE TELA.
ASSINADO E DATADO 1987
NO VERSO
50 x 30 cm.

R\$ 14.000 / 18.000

39

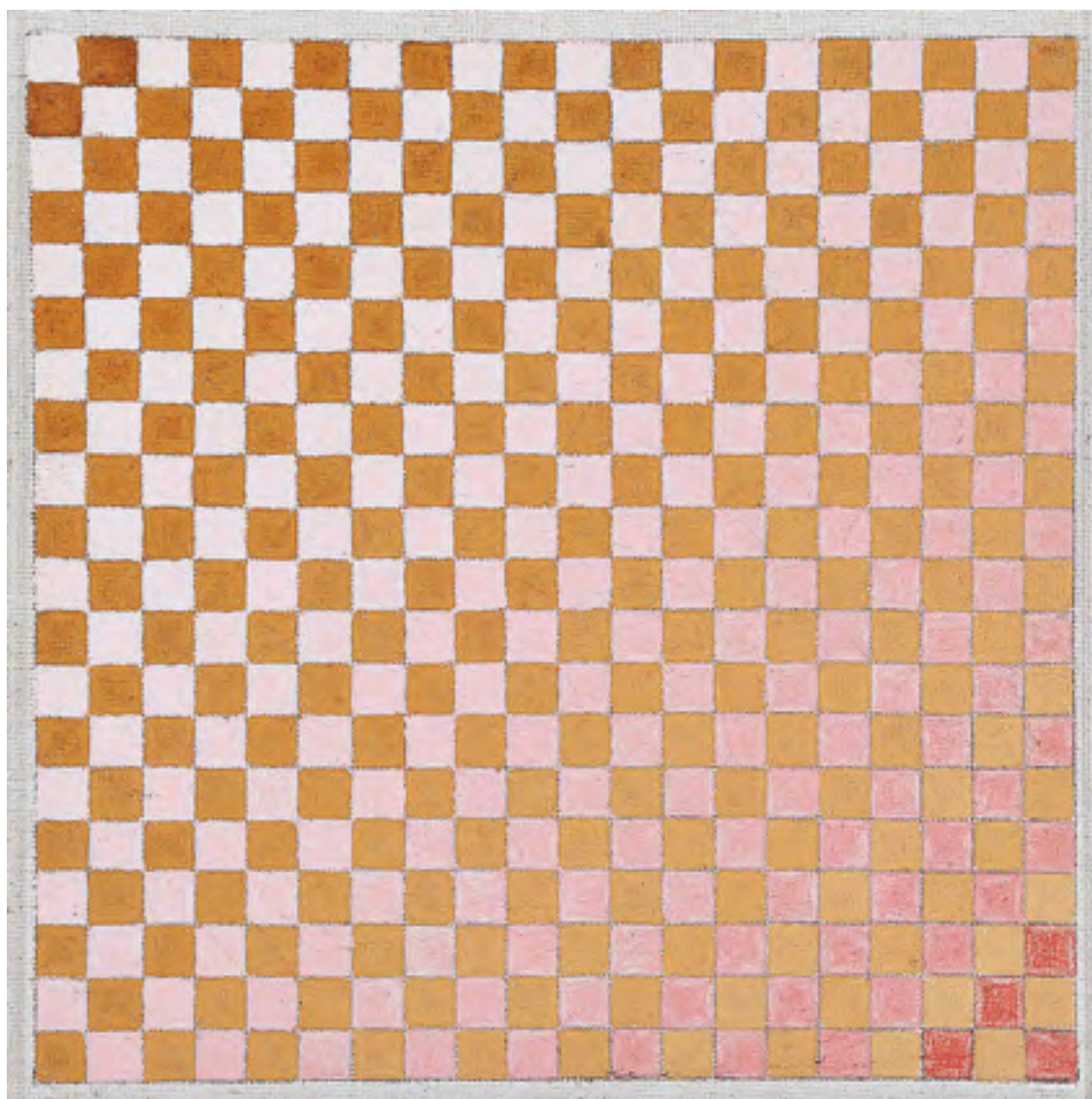

IVAN SERPA

ÓLEO SOBRE TELA.
ASSINADO E DATADO 1972
NO VERSO.
22 x 22 cm.

R\$ 40.000 / 60.000

40

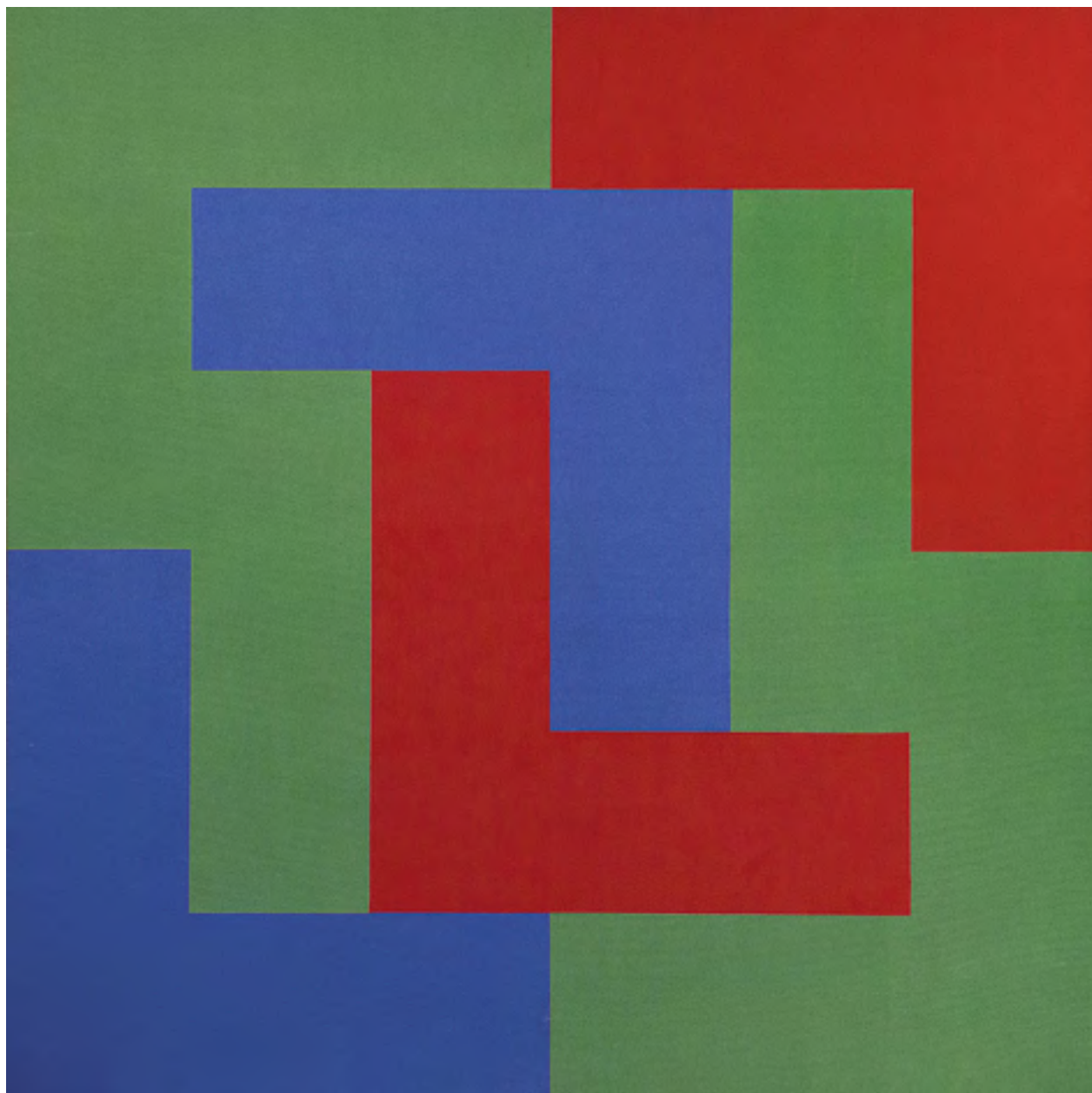

RUBEM LUDOLF

ÓLEO SOBRE TELA.
ASSINADO E
DATADO 2000
NO VERSO.
100 x 100 cm.

R\$ 50.000 / 70.000

41

ARNALDO FERRARI

ÓLEO SOBRE TELA.
ASSINADO INFERIOR
DIREITO. ASSINADO E
DATADO 66 NO VERSO.
72 x 50 cm.

R\$ 15.000 / 20.000

42





RUBEM VALENTIM

EMBLEMA 81.
ACRÍLICA SOBRE TELA.
ASSINADO, DATADO 1981,
TITULADO E SITUADO
BRASÍLIA - DF NO VERSO.
70 x 50 cm.

R\$ 70.000 / 90.000

43

RUBEM VALENTIM

OBJETO EMBLEMÁTICO.
ESCULTURA EM MADEIRA PINTADA.
ASSINADA, DATADA 1973, TITULADA E
SITUADA BRASÍLIA – DF NA BASE.
122 x 70 x 66 cm.

R\$ 100.000 / 150.000

44



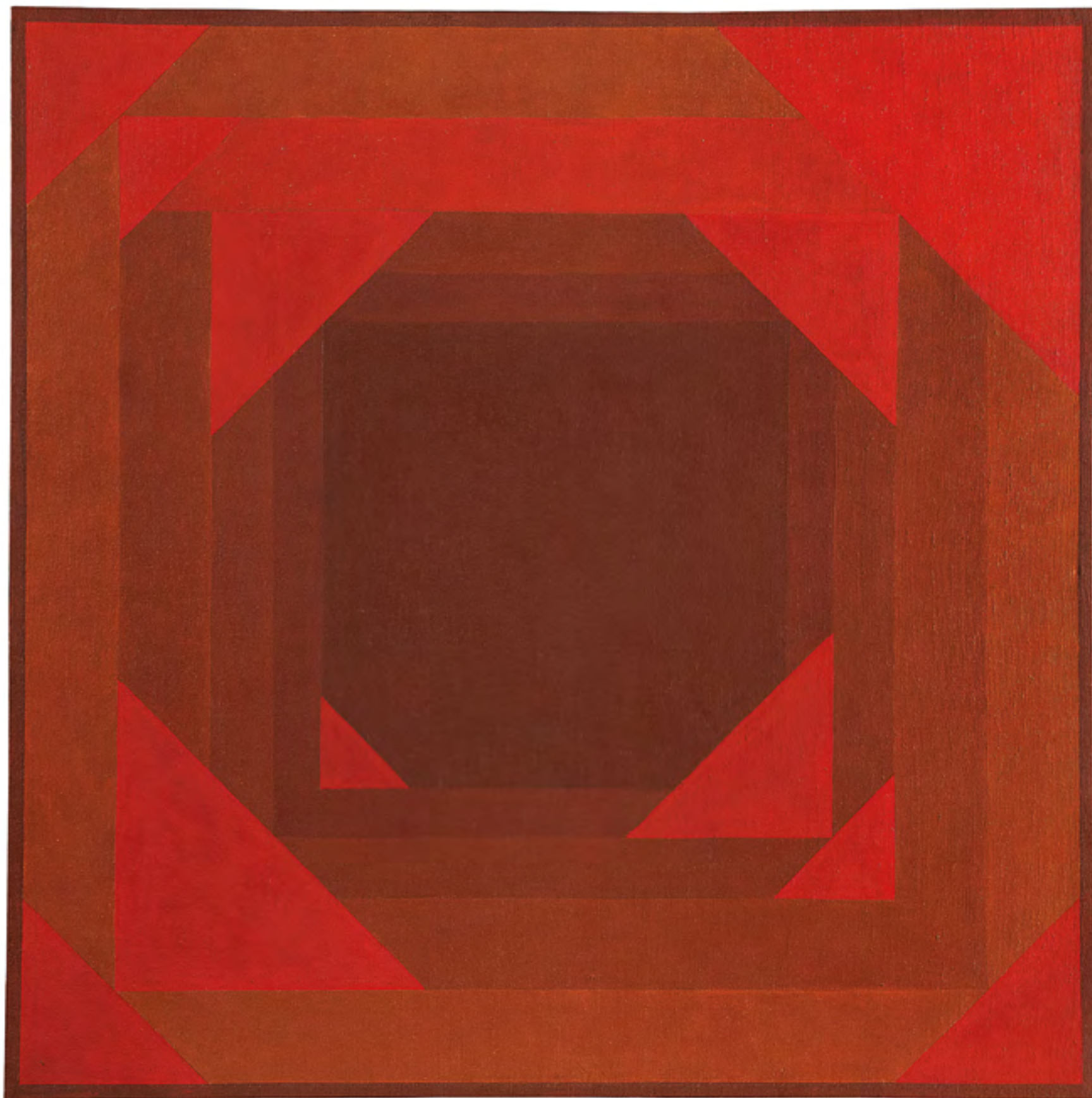

HERMELINDO FIAMINGHI

ÓLEO SOBRE TELA.
ASSINADO NO VERSO.
79 x 79 cm.

R\$ 100.000 / 150.000

45

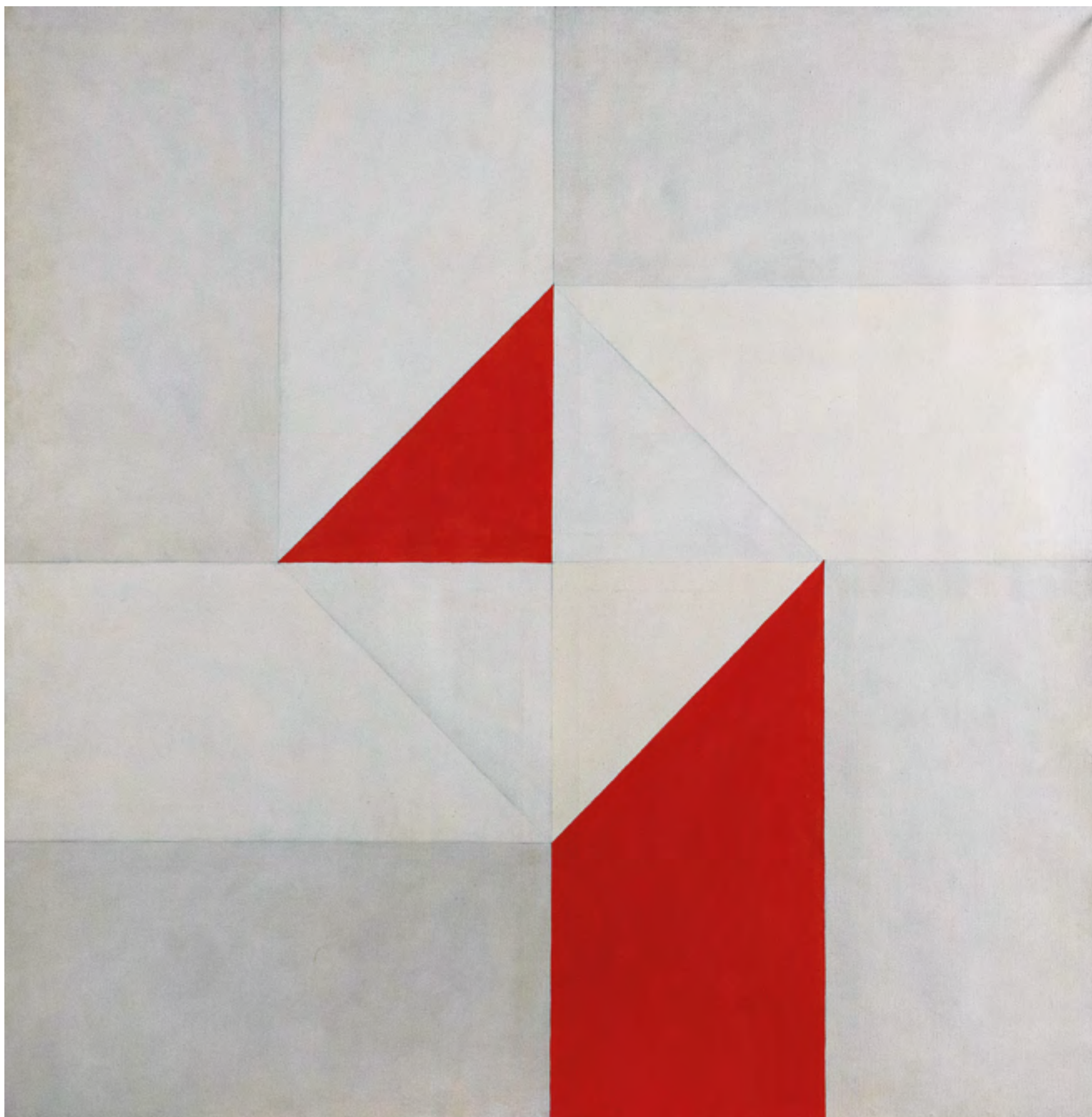

DÉCIO VIEIRA

TÊMPERA SOBRE TELA.
ASSINADO NO VERSO.
DÉCADA DE 80
125 x 125 cm.

R\$ 100.000 / 150.000

46

FRANZ WEISSMANN

ESCULTURA EM FERRO PINTADO.
ASSINADA E DATADA 58 NA BASE.
53 x 50 x 53 cm.

R\$ 80.000 / 120.000

47





ANTÔNIO MALUF

SEM TÍTULO I.
ACRÍLICA SOBRE MADEIRA.
ASSINADO NO VERSO.
30 x 30 cm.

R\$ 70.000 / 90.000

48

ANTÔNIO MALUF

ACRÍLICA SOBRE MADEIRA.
ASSINADO NO VERSO.
60 x 30 cm.

R\$ 80.000 / 120.000

49

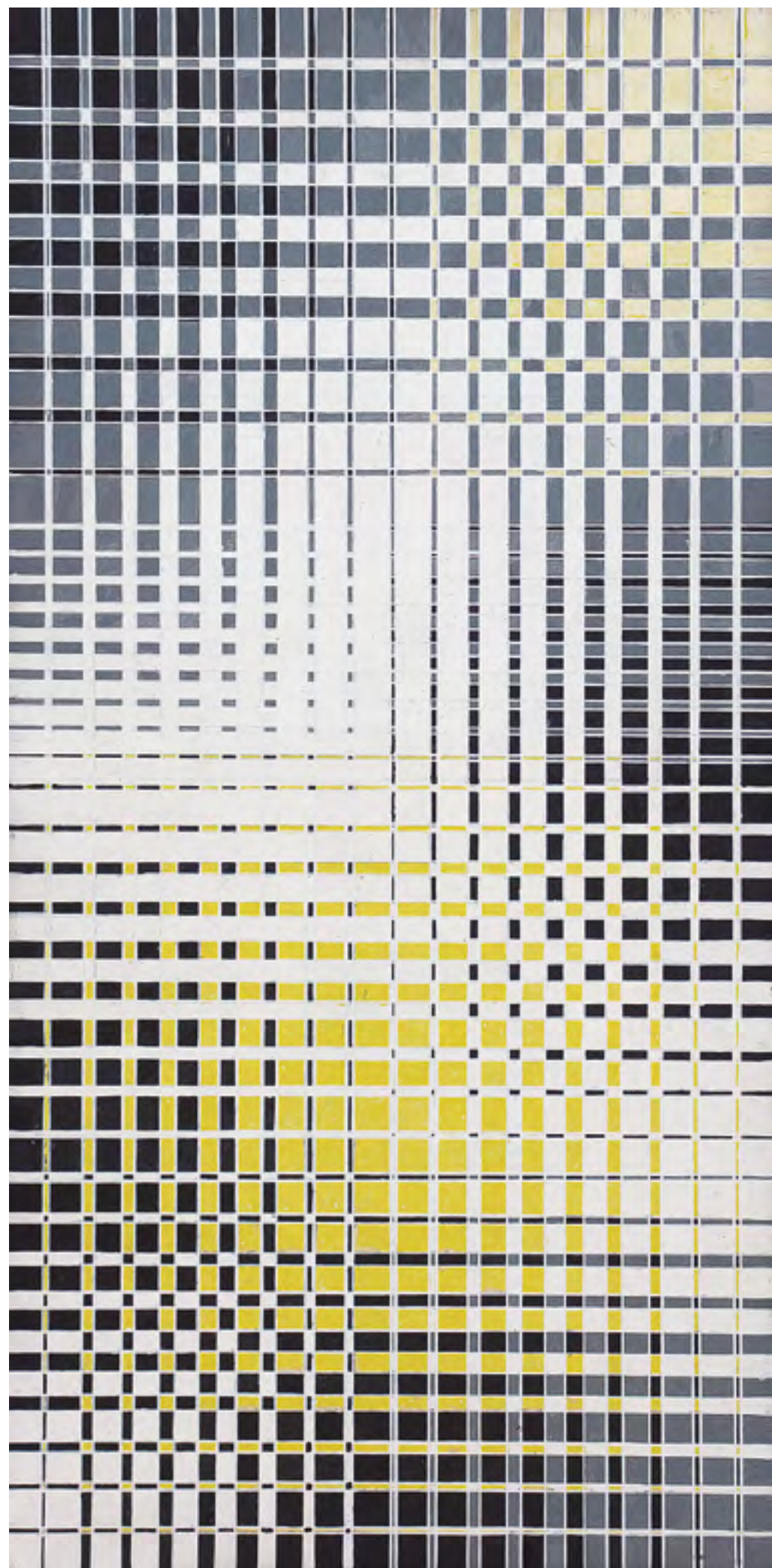



GERALDO DE BARROS

MONTAGEM EM PLÁSTICO LAMINADO.
ASSINADO E DATADO 1990 NO VERSO.
120 x 120 cm.

R\$ 300.000 / 400.000

50

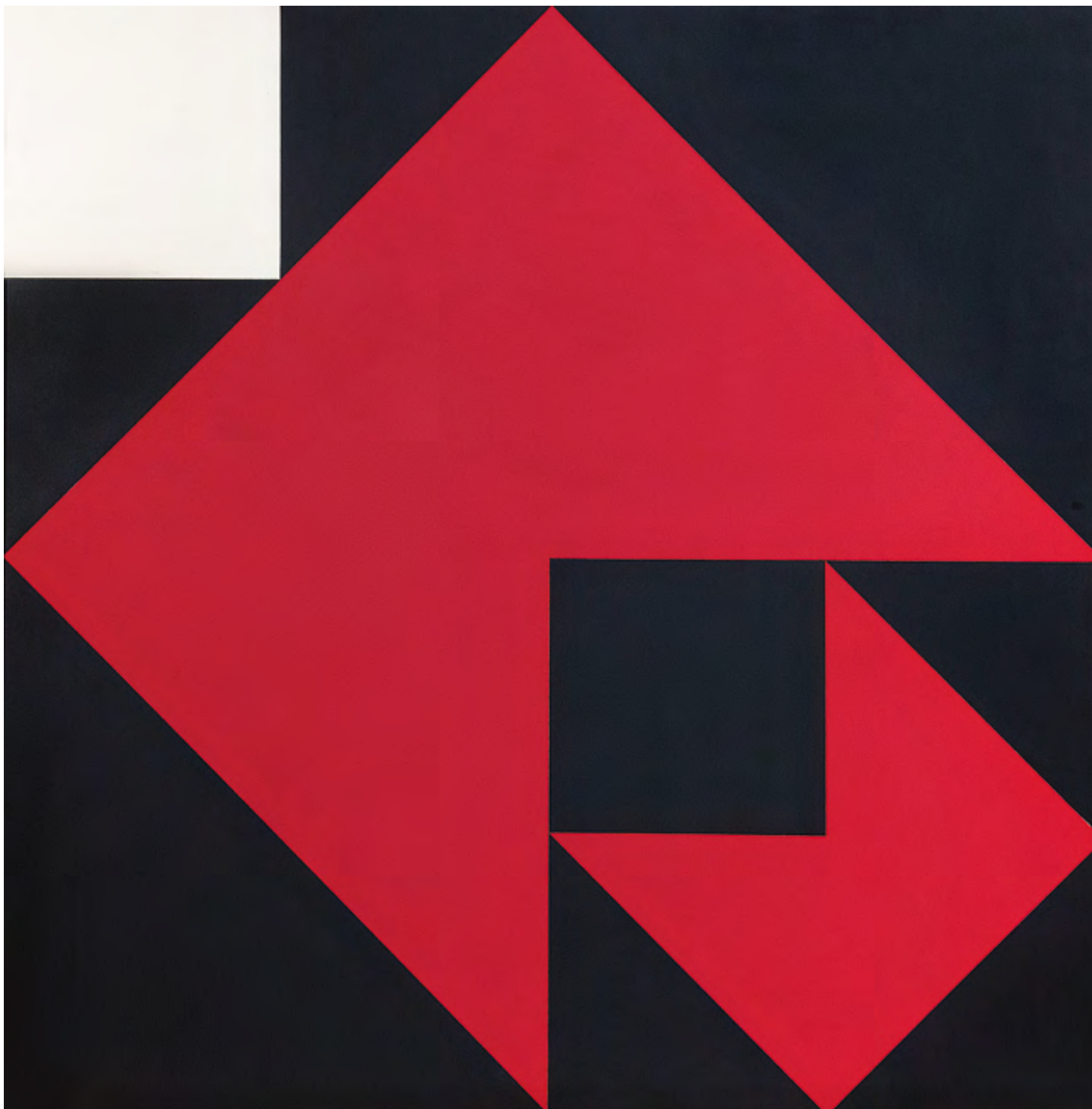

GERALDO DE BARROS

PLÁSTICO LAMINADO SOBRE MADEIRA.

DATADO 83 NO VERSO.

90 x 90 cm.

R\$ 180.000 / 230.000

51



CARLITO CARVALHOSA

ÓLEO SOBRE ALUMÍNIO.
ASSINADO, DATADO 2016
E SITUADO RIO NO VERSO.
133 x 122 cm.

R\$ 50.000 / 70.000

52



ARCANGELO IANELLI

ÓLEO SOBRE TELA.
ASSINADO E DATADO 1971
INFERIOR DIREITO.
80 x 100 cm.

R\$ 60.000 / 80.000

53

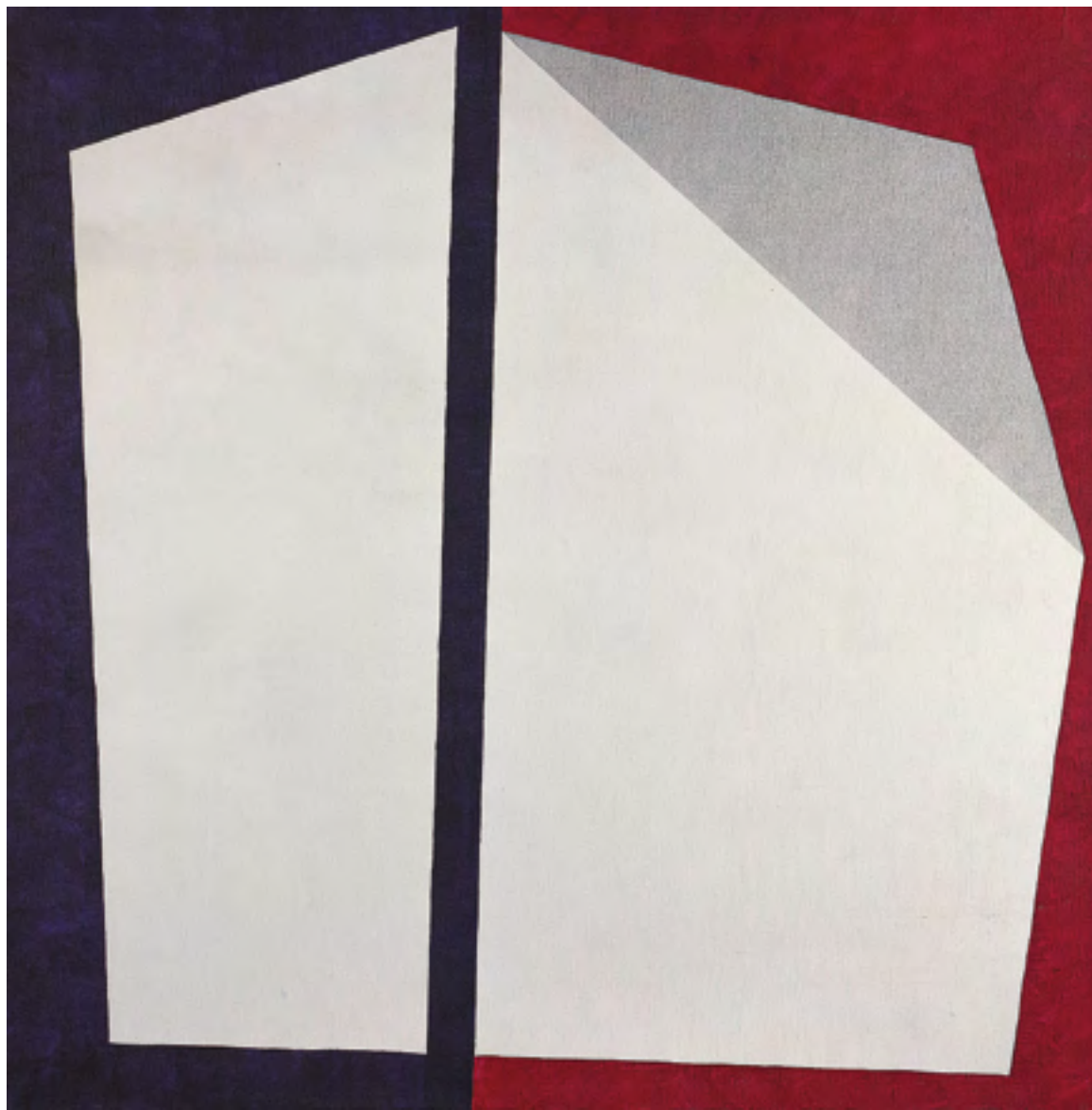

MAURÍCIO NOGUEIRA LIMA

BRANCO / PRATA / VIOLETAS.
ACRÍLICA SOBRE TELA.
ASSINADO, DATADO 1986
E TITULADO NO VERSO.
100 x 100 cm.

R\$ 50.000 / 70.000

54

ANTONIO MANUEL

DUAS PÁGINAS.
ACRÍLICA SOBRE TELA.
ASSINADO, DATADO 1996
E TITULADO NO VERSO.
40 x 60 cm.

R\$ 40.000 / 60.000

55

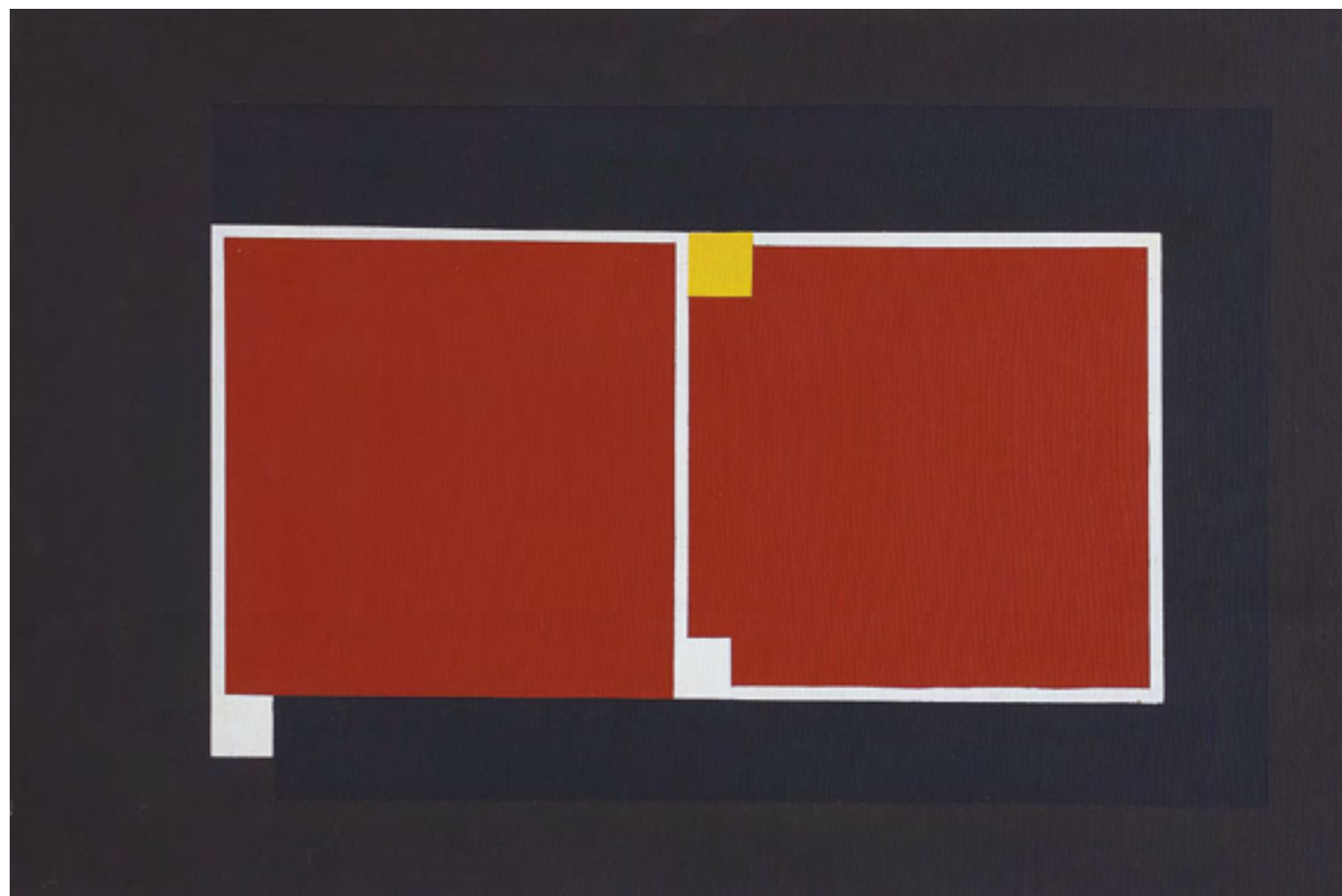



SÉRVULO ESMERALDO

ACRÍLICA SOBRE TELA
COLADA EM PLACA.
ASSINADO E DATADO 1977
NO VERSO.
60 x 60 cm.

R\$ 40.000 / 60.000

56

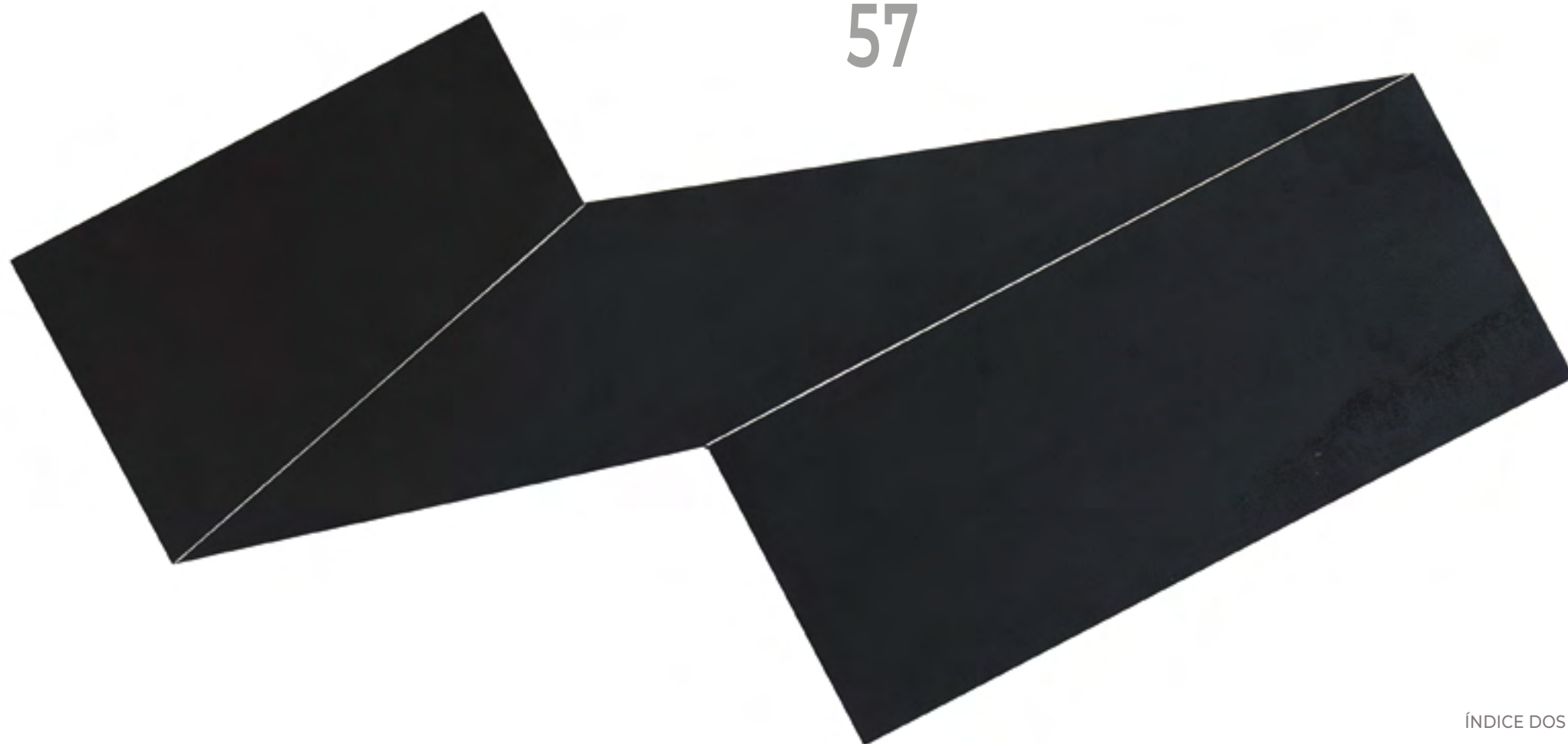

SÉRVULO ESMERALDO

PINTURA SOBRE
CHAPA DE AÇO.
60 x 127 cm.

R\$ 60.000 / 80.000

57

JUDITH LAUAND

PINTURA I.

ÓLEO SOBRE TELA.

ASSINADO E DATADO 1961

INFERIOR DIREITO.

ASSINADO, DATADO 1961 E

TITULADO NO VERSO.

50 X 50 cm.

R\$ 60.000 / 90.000

58

Com etiqueta do
Salão Paulista de Arte de
São Paulo, 1961.



SÉRGIO CAMARGO

ESCULTURA EM MÁRMORE NEGRO BELGA.
ASSINADO NA BASE.

DÉCADA DE 80.

13 x 20,5 x 13,5 cm.

R\$ 250.000 / 300.000

59





WALDEMAR CORDEIRO

ÓLEO E ALGODÃO
SOBRE TELA. 1963.
74 x 74 CM.

R\$ 1.500.000 / 2.000.000

60

Procedência: Família Waldemar Cordeiro, Coleção privada Alemanha, Coleção Jean Boghici e Coleção privada Rio de Janeiro.

Exposições:

“Waldemar Cordeiro – Uma aventura da razão”, Museu de Arte Contemporânea da Universidade de São Paulo, 7 de agosto de 1986 a 7 de setembro de 1986.

“Waldemar Cordeiro Fantasia Exata”, 2013, Itaú Cultural, São Paulo, 4 de julho a 22 de setembro 2013 e no Paço Imperial, Rio de Janeiro, 18 de dezembro de 2014 a 1 de março de 2015.

Bibliografia:

Cordeiro, Fantasia Exata, Itaú Cultural, São Paulo, 2013, reproduzida na página 416.

Waldemar Cordeiro: Da arte concreta ao “popcreto”, Fabricio Vaz Nunes, Universidade Estadual de Campinas, departamento de História Instituto de Filosofia e Ciências Humanas, maio 2004.

Revista do IEB n. 45, setembro de 2007.

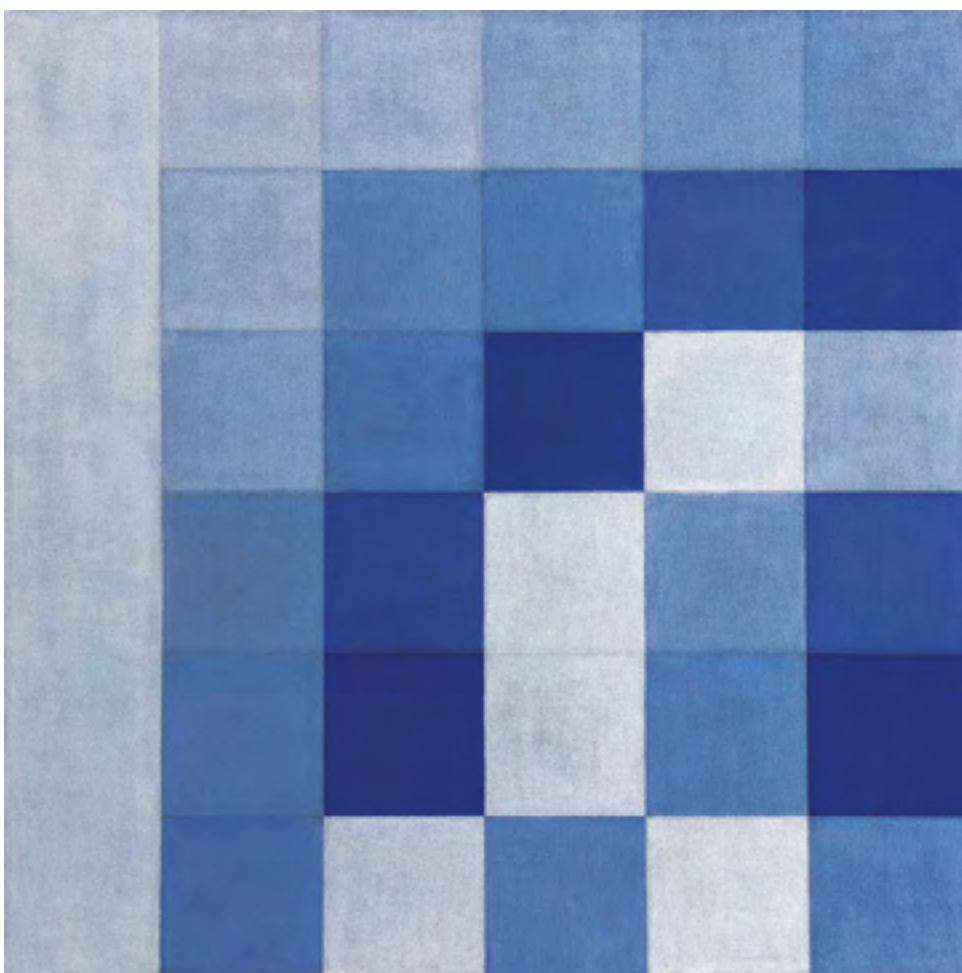

JUDITH LAUAND

TÊMPERA SOBRE TELA.
ASSINADO E DATADO 1963
NO VERSO.
60 x 60 cm.

R\$ 40.000 / 60.000

61

Participou da 7ª Bienal de
São Paulo, 1963.

RUBEM LUDOLF

ÓLEO SOBRE TELA.
ASSINADO NO VERSO.
DÉCADA DE 70.
81 x 100 cm.

R\$ 40.000 / 50.000

62

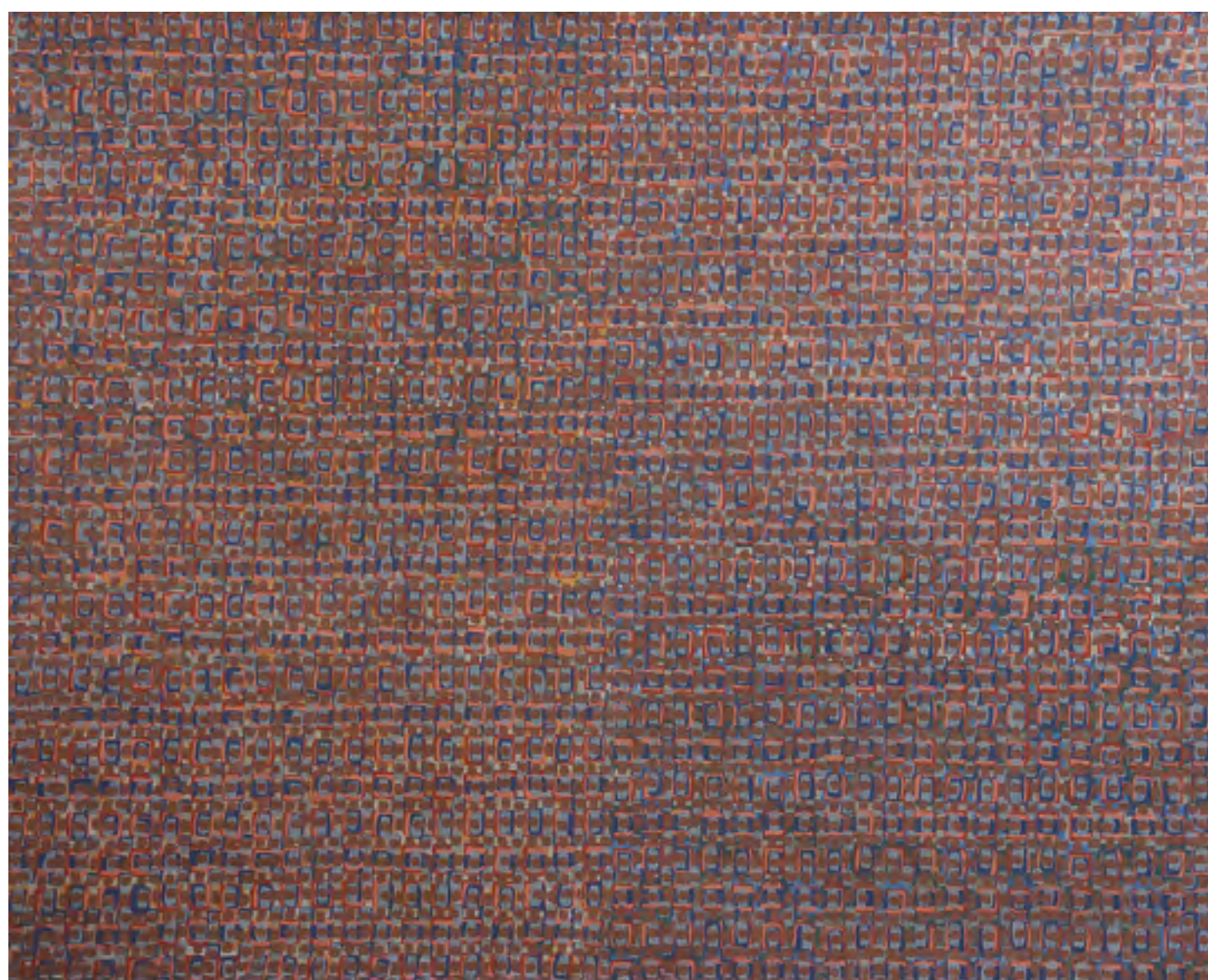

PAULO CLIMACHAUSKA

CAIXA DE OSTRAS, 2007.
OSTRAS E NANQUIM EM
CAIXA DE ACRÍLICO.
35 x 35 cm.

R\$ 10.000 / 15.000

63



NELSON FELIX

ESCULTURA EM MÁRMORE
E FERRO. ASSINADA E
DATADA 2003 NA BASE.
12 x 40 x 40 cm.

R\$ 40.000 / 60.000

64



WILLYS DE CASTRO

COMPOSIÇÃO.
ÓLEO SOBRE TELA.
ASSINADO E DATADO 52
INFERIOR DIREITO.
ASSINADO, DATADO OUTUBRO 1952
E TITULADO NO VERSO.
72 x 54 cm.

R\$ 1.000.000 / 1.500.000

65

Participou da 2ª Bienal de São Paulo,
1953/54.



ARCANGELO IANELLI

TÊMPERA SOBRE TELA.
ASSINADO E DATADO 2000
INFERIOR DIREITO.
145 x 180 cm.

R\$ 120.000 / 160.000

66

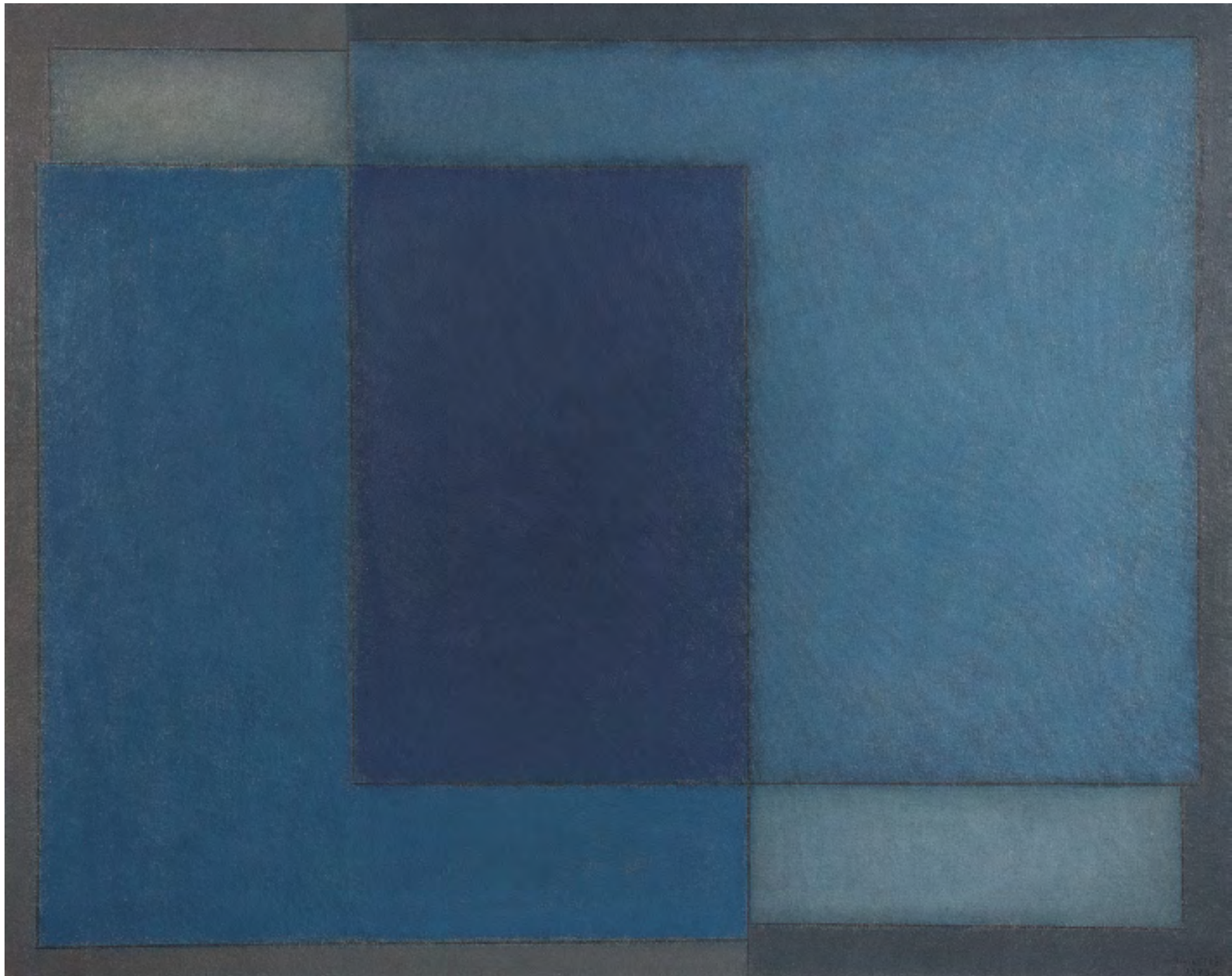

ARCANGELO IANELLI

ÓLEO SOBRE TELA.
ASSINADO E DATADO 1979
INFERIOR DIREITO.
80 x 100 cm.

R\$ 50.000 / 70.000

67

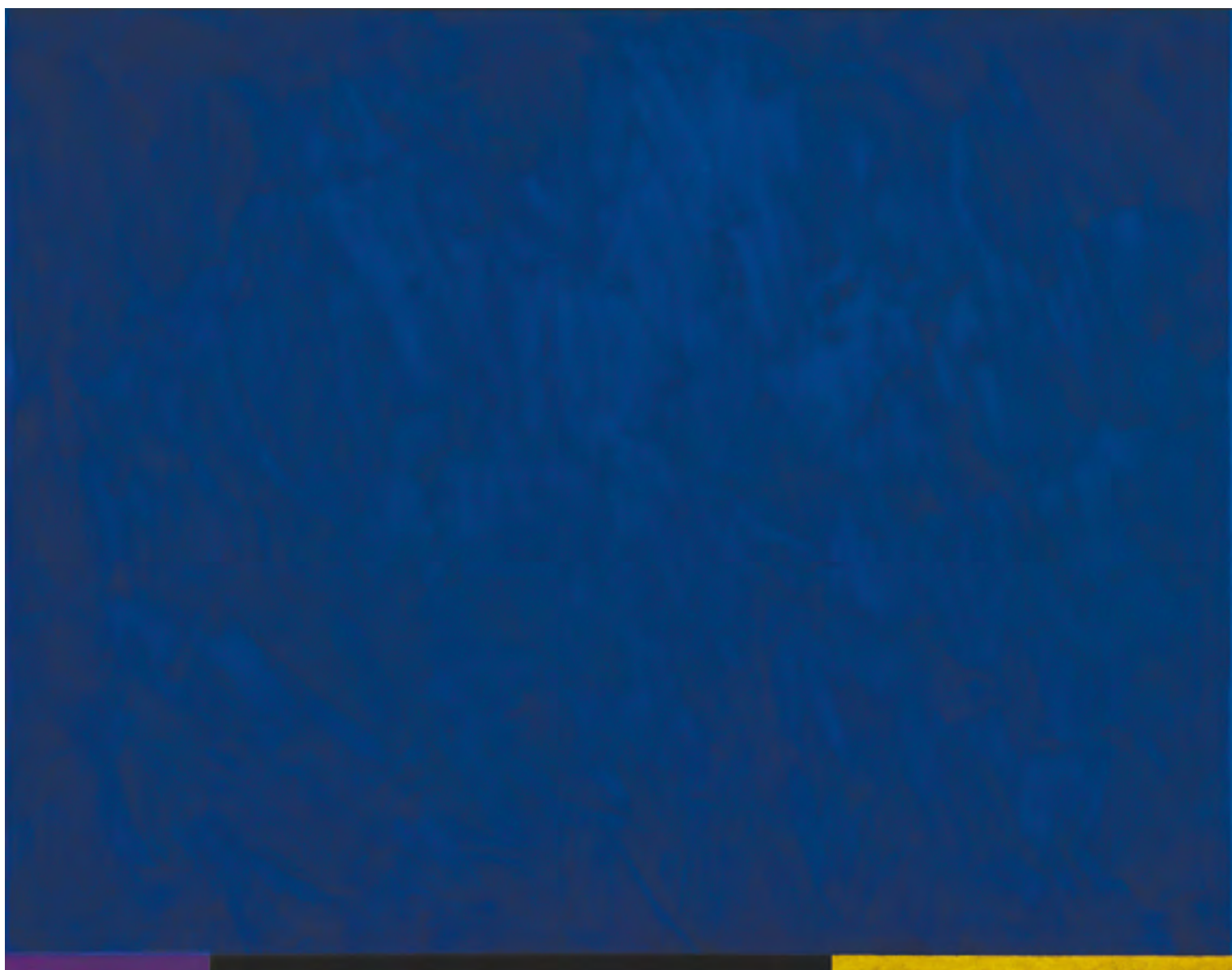

EDUARDO SUED

ÓLEO SOBRE TELA.
ASSINADO E DATADO 1988
NO VERSO.
64 x 82 cm.

R\$ 30.000 / 40.000

68

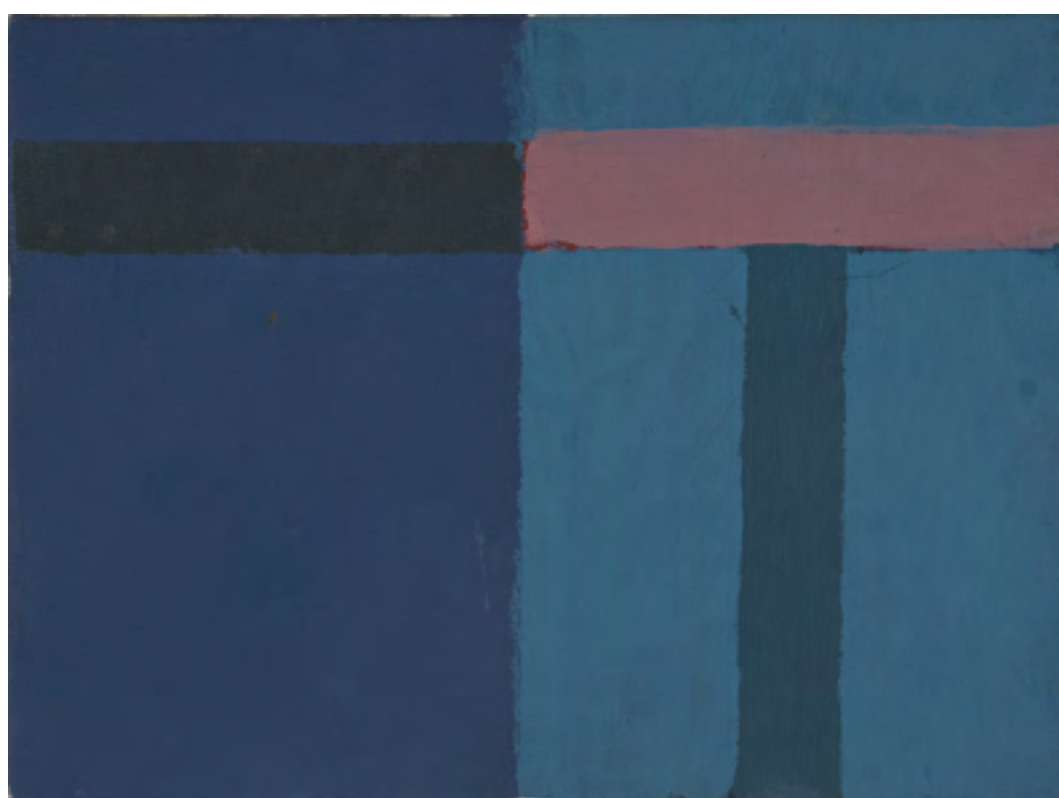

PAULO PASTA

ÓLEO SOBRE TELA.
ASSINADO E DATADO 2011
NO VERSO.
18 x 24 cm.

R\$ 10.000 / 15.000

69

TOMIE OHTAKE

ÓLEO SOBRE TELA.
ASSINADO E DATADO 71
INFERIOR ESQUERDO.
135 x 45 CM.

R\$ 100.000 / 150.000

70

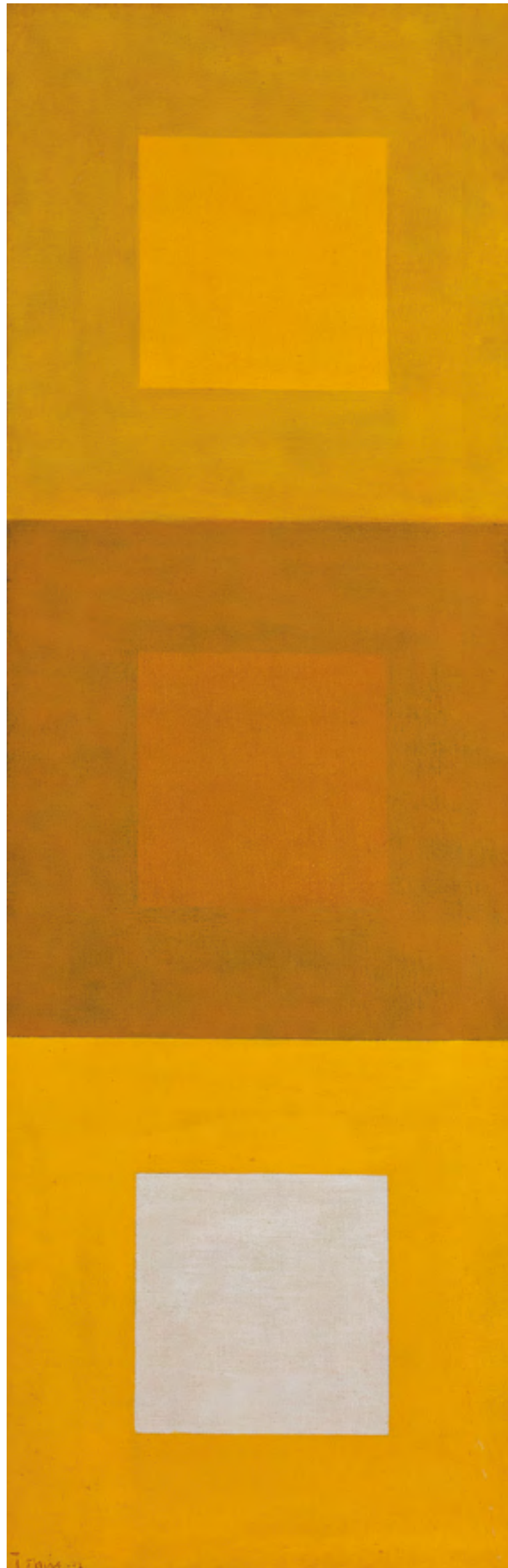



HERMELINDO FIAMINGHI

COR, LUZ, QUADRADOS CENTRADOS.

TÊMPERA SOBRE TELA.

ASSINADO NO VERSO.

70 x 70 cm.

R\$ 120.000 / 180.000

71



ABELARDO ZALUAR

DESVIAÇÃO.

VINIL SOBRE TELA COLADO SOBRE MADEIRA.
ASSINADO E DATADO 81 INFERIOR DIREITO.
ASSINADO, DATADO 1981 E TITULADO NO VERSO.

100 x 100 cm.

R\$ 20.000 / 25.000

72

Participou da exposição "Panorama de Arte
Atual Brasileira" MAMSP 1981.



ABELARDO ZALUAR

VEÚ AZUL.

VINIL SOBRE TELA COLADO EM MADEIRA.
ASSINADO E DATADO 79 INFERIOR DIREITO.
ASSINADO, DATADO 1979 E TITULADO NO VERSO.

50 x 50 cm.

R\$ 8.000 / 12.000

73

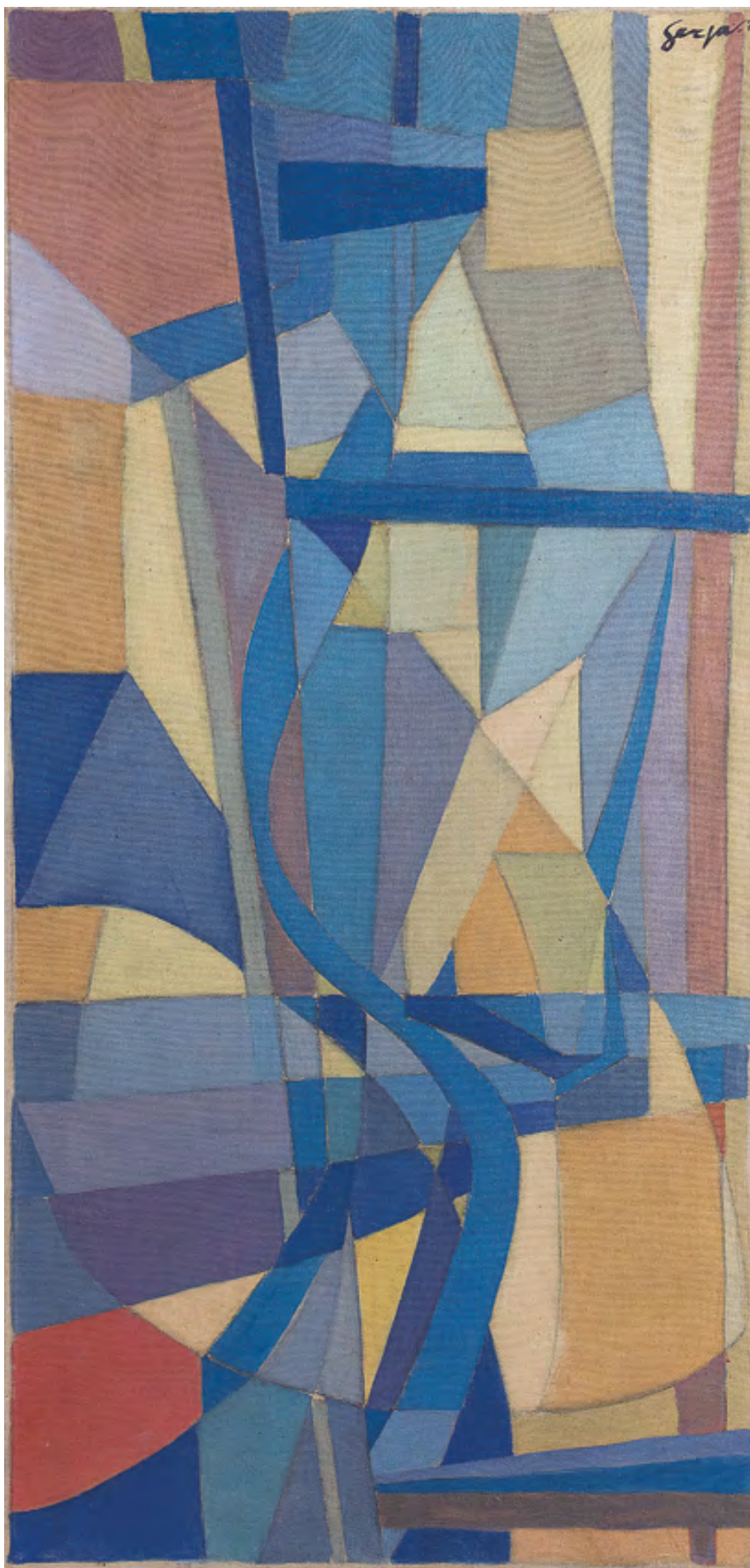

IVAN SERPA

COMPOSIÇÃO.
ÓLEO SOBRE TELA.
ASSINADO SUPERIOR
DIREITO. ASSINADO E
DATADO 50 NO VERSO.
100 x 50 cm.

R\$ 300.000 / 400.000

74

HÉRCULES BARSOTTI

FREQUÊNCIA REPARTIDA I.
ACRÍLICA VINÍLICA SOBRE TELA.
ASSINADO, DATADO 1977
E TITULADO NO VERSO.
84,7 x 84,8 cm.

R\$ 200.000 / 250.000

75





GONÇALO IVO

*A ARTE DO CONTRAPONTO
EM CLAVE BAIXA.*
ÓLEO SOBRE TELA.
ASSINADO, DATADO MAIO 2013
E SITUADO SÍTIO DE
SÃO JOÃO – TERESÓPOLIS.
100 x 100 cm.

R\$ 40.000 / 60.000

76

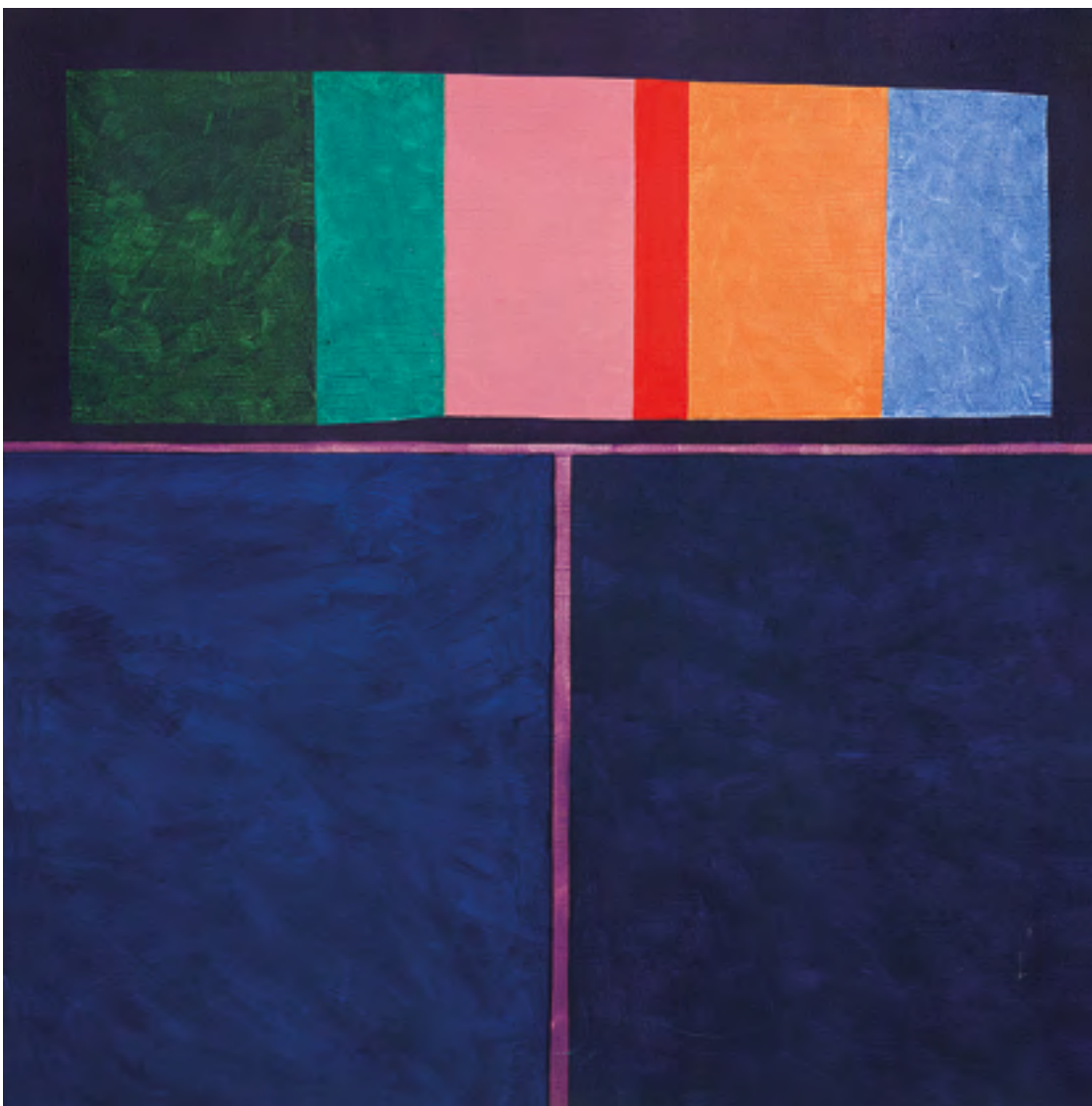

MAURÍCIO NOGUEIRA LIMA

EXPECTRO EM CAMPO AZUL.
ACRÍLICA SOBRE TELA.
ASSINADO, DATADO 1988
E TITULADO NO VERSO.
100 x 100 cm.

R\$ 40.000 / 60.000

77

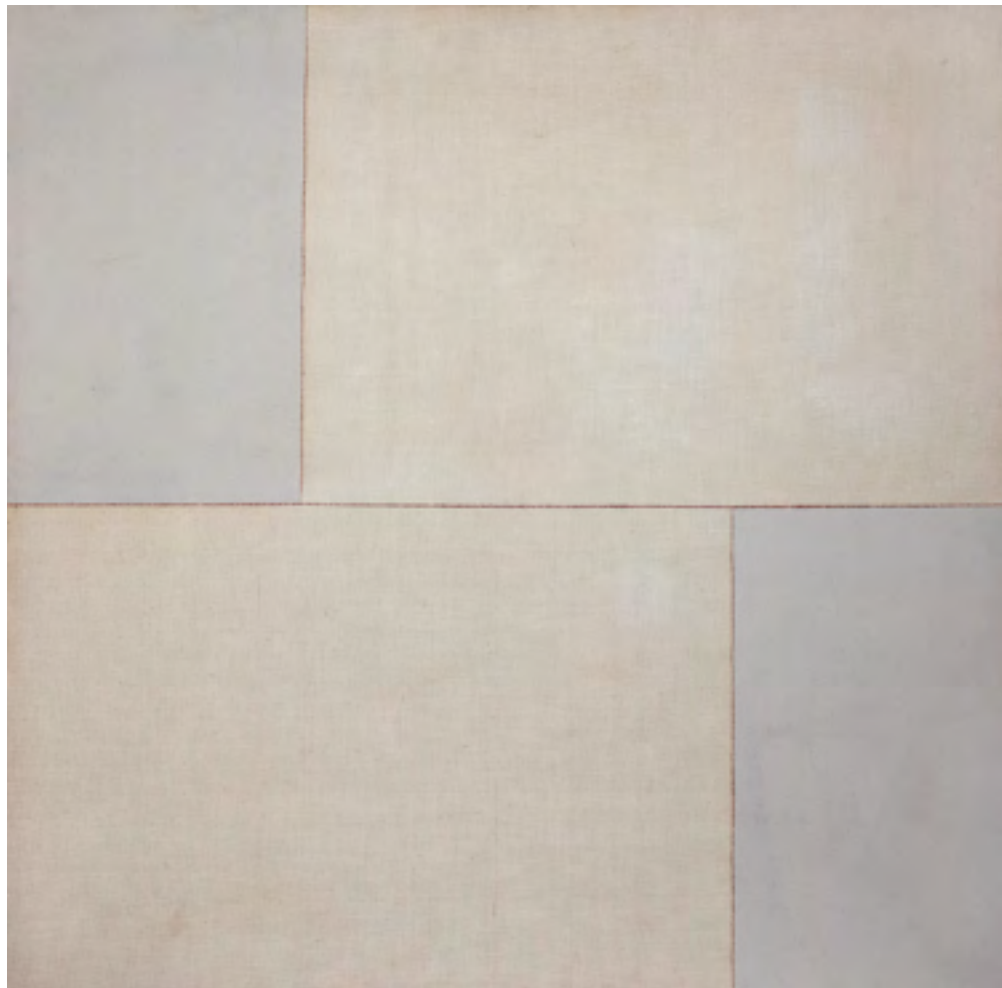

PAULO ROBERTO LEAL

ACRÍLICA SOBRE LINHO COSTURADO.
ASSINADO, DATADO 1974 E
TITULADO NO VERSO.
100 x 100 cm.

R\$ 70.000 / 90.000

78



PAULO ROBERTO LEAL

LÁTEX SOBRE TELA
COSTURADA.
139 x 139 cm.

R\$ 80.000 / 120.000

79



HERMELINDO FIAMINGHI

SECCIONADO VERTICAL I.
TÊMPERA SOBRE TELA.
ASSINADO E DATADO 1957 / 77
NO VERSO.
70 x 70 cm.

R\$ 100.000 / 150.000

80



DIONÍSIO DEL SANTO

ÓLEO SOBRE TELA.
ASSINADO E DATADO 1962
NO VERSO.
72 x 47,5 cm.
R\$ 30.000 / 40.000

81



DIONÍSIO DEL SANTO

ÓLEO SOBRE TELA.
ASSINADO E DATADO 1962
NO VERSO.
73 x 53,5 cm.
R\$ 35.000 / 45.000

82

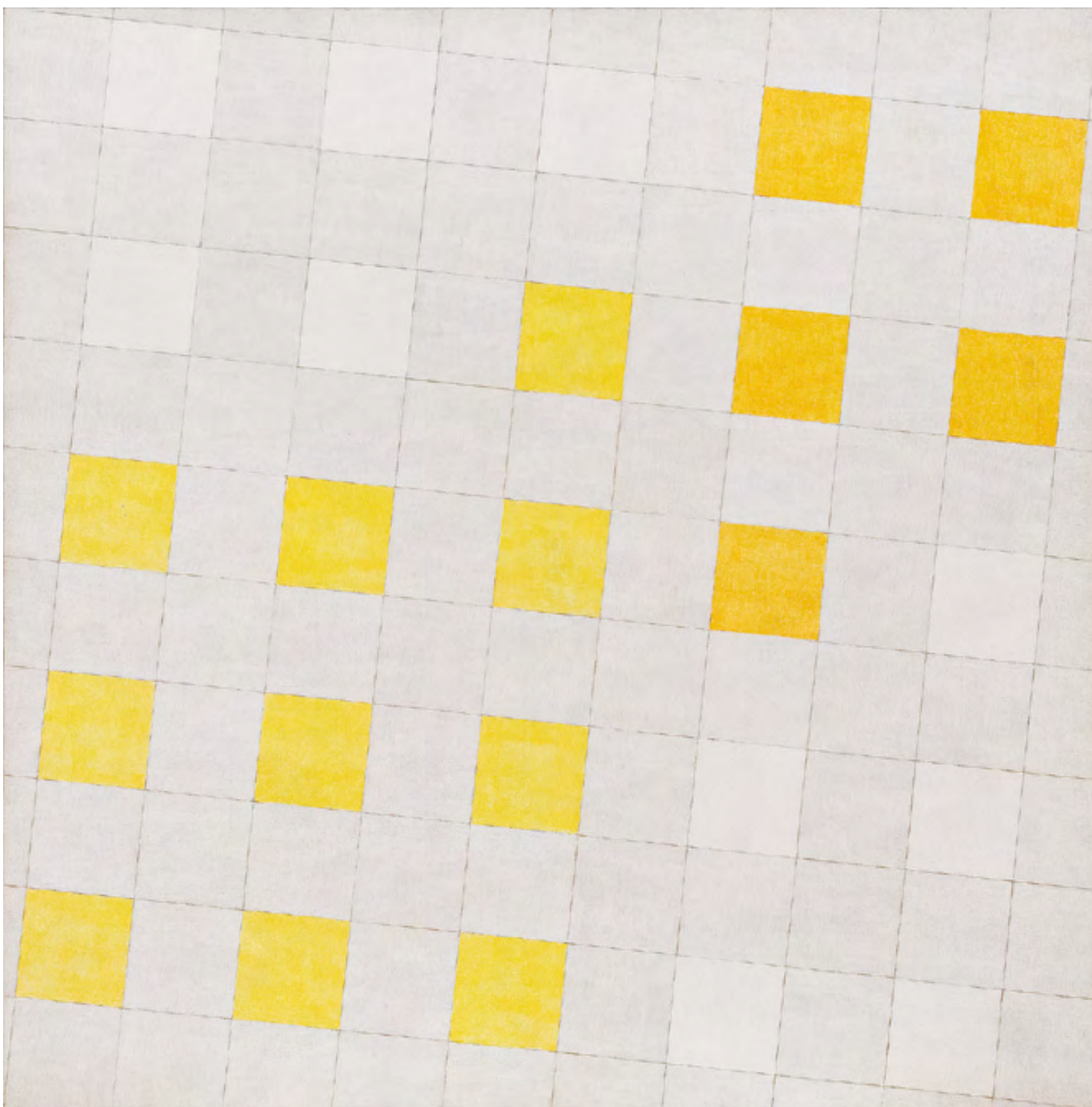

DÉCIO VIEIRA

TÊMPERA SOBRE TELA.
ASSINADO NO VERSO.
125 x 125 cm.

R\$ 70.000 / 90.000

83

Participou da exposição "Investigações Geométricas",
Centro Universitário Mariantonia – USP,
25 de março a 23 de abril de 2010.



MAX BILL

KONZENTRATION UM VIOLETT.
ACRÍLICA SOBRE TELA.
ASSINADO, DATADO 1969
E TITULADO NO VERSO.
114 x 57 cm.

R\$ 300.000 / 400.000

84

Procedência:

Galerie Reckemann Köln,
Galerie Andrea Caratsch,
Coleção privada Zürich,
Coleção privada Rio de Janeiro.

AMÍLCAR DE CASTRO

ACRÍLICA SOBRE TELA.
ASSINADO E DATADO 96 NO VERSO.
COM REGISTRO N. 0136.
130 x 130 cm.

R\$ 300.000 / 400.000

85





GONÇALO IVO

UM INVERNO DENTRO DO VERÃO.

ACRÍLICA SOBRE TELA.

ASSINADO E DATADO

DEZ / JAN - 1985 / 1986

NO VERSO.

100 x 130 cm.

R\$ 40.000 / 60.000

86

AMÍLCAR DE CASTRO

QUADRADOS, 1972.
ESCULTURA EM AÇO INOX
SOBRE SUPORTE DE ACRÍLICO.
15 x 42 x 36 cm.

R\$ 50.000 / 70.000

87

Reproduzida no catálogo da
exposição do artista na Galeria
Paulo Darzé, 2 de setembro a
1 de outubro de 2016, página 17.



WALTERCIO CALDAS

OBJETO DE AÇO, 1978.
ESCULTURA EM AÇO INOXIDÁVEL.
EDIÇÃO DE 40.
31 x 3 cm.

R\$ 30.000 / 40.000

88

HÉRCULES BARSOTTI

PROPOSIÇÃO FORMATIVA V.
ACRÍLICA VINÍLICA SOBRE
TELA COLADA EM PLACA.
ASSINADO, DATADO 1974 E
TITULADO NO VERSO.
142 x 142 CM.

R\$ 250.000 / 350.000

89

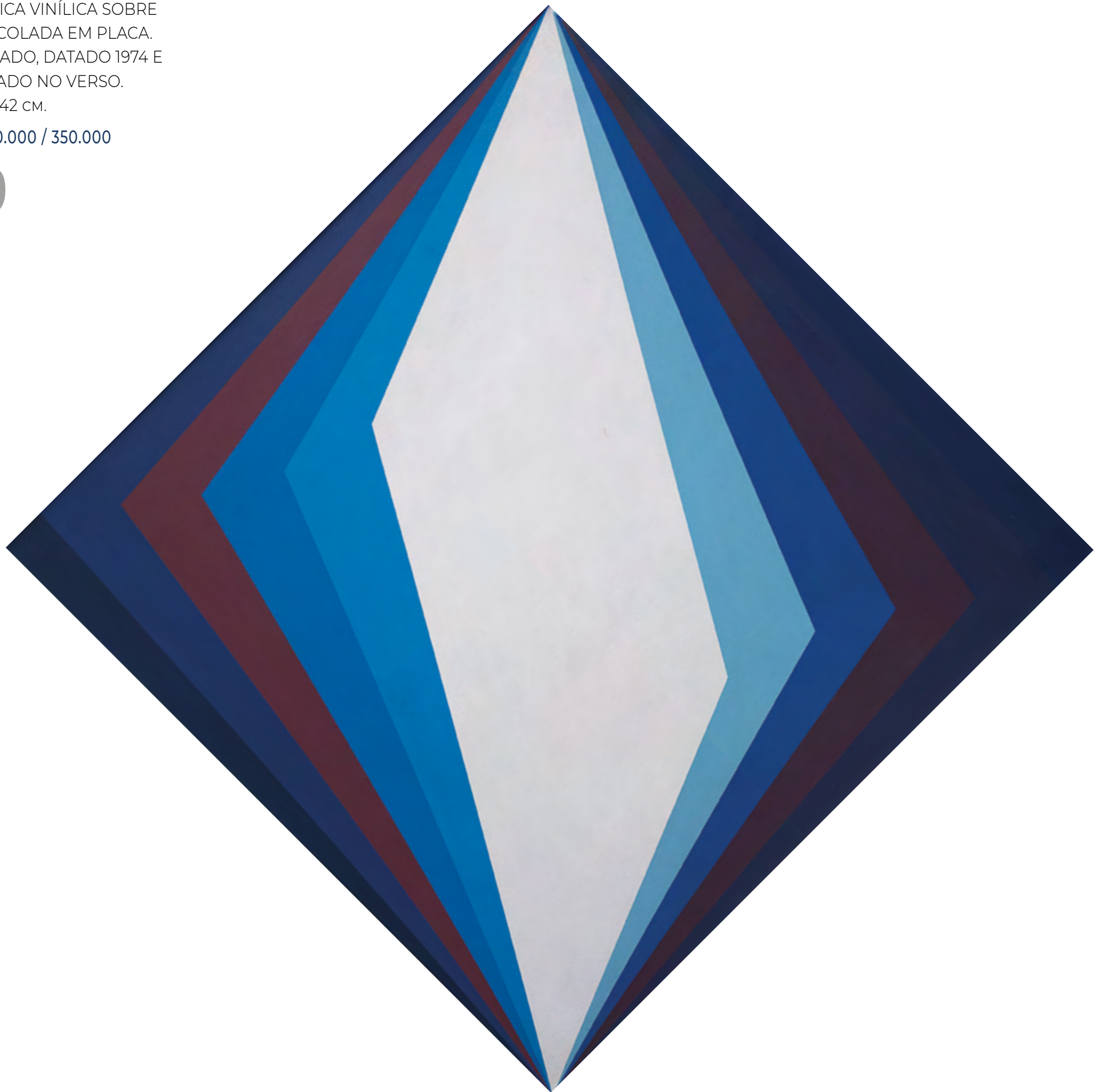

AMÍLCAR DE CASTRO

SAVEIRO.

ESCULTURA EM AÇO INOXIDÁVEL
SOBRE SUPORTE DE ACRÍLICO.

DÉCADA DE 60.

18 x 44 x 36 cm.

R\$ 80.000 / 120.000

90

Reproduzida no catálogo da exposição do artista
na Galeria Paulo Darzé, 2 de setembro a
1 de outubro de 2016, página 16.





MIRA SCHENDEL

MONOTIPIA SOBRE
PAPEL DE ARROZ.
ASSINADO E DATADO 64
INFERIOR DIREITO.
57 x 146 cm.

R\$ 80.000 / 120.000

91

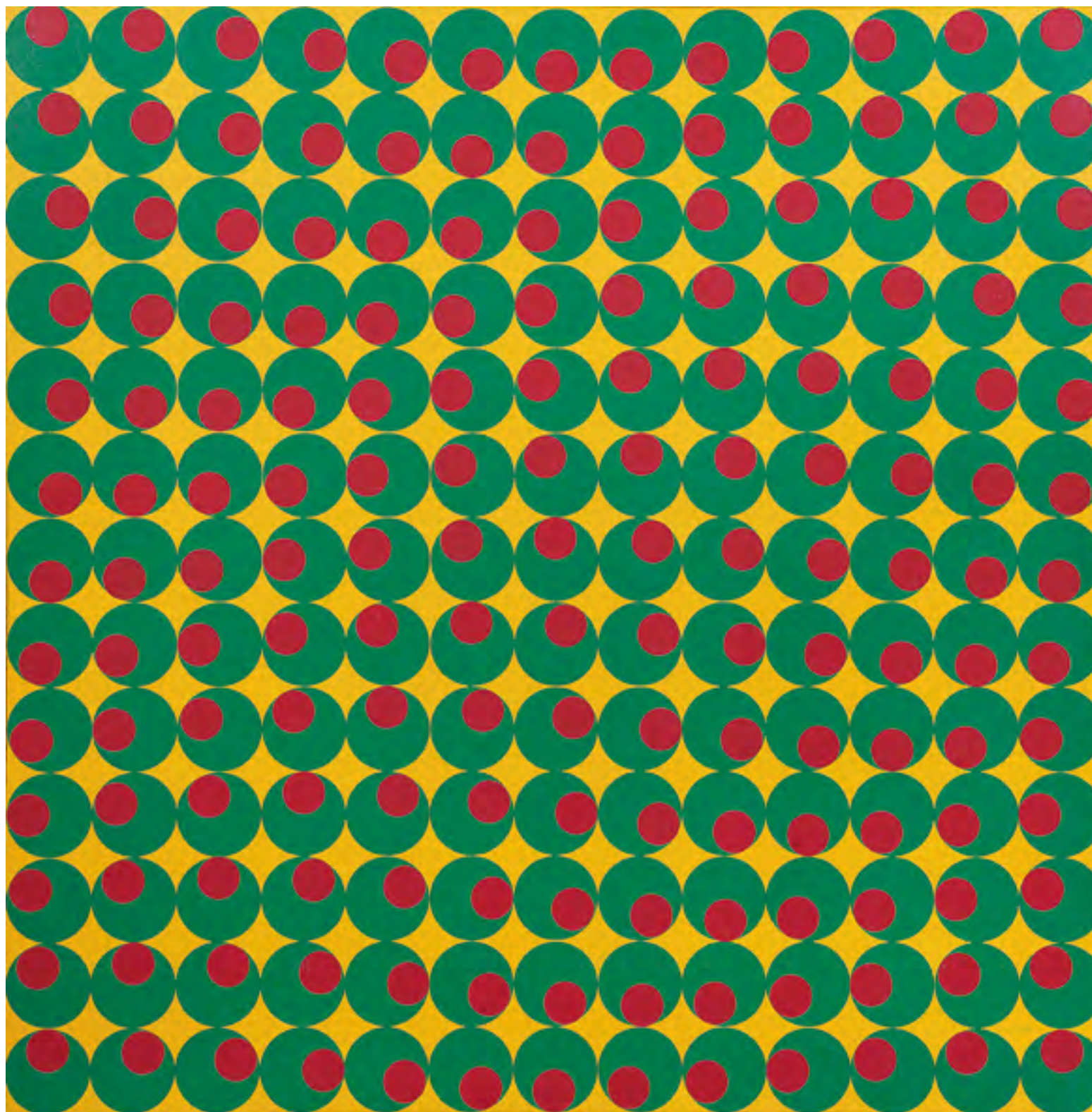

LUIZ SACILOTTO

RITMOS DINÂMICOS.
TÊMPERA "RHODOPÁS" SOBRE TELA
COLADO EM PLACA.
ASSINADO INFERIOR DIREITO.
TITULADO NO VERSO.
70 x 70 cm.

R\$ 100.000 / 150.000

92

Reproduzido no livro *Sacilotto*, de Enock Sacramento,
Editora Orbitall, 2011, página 95.

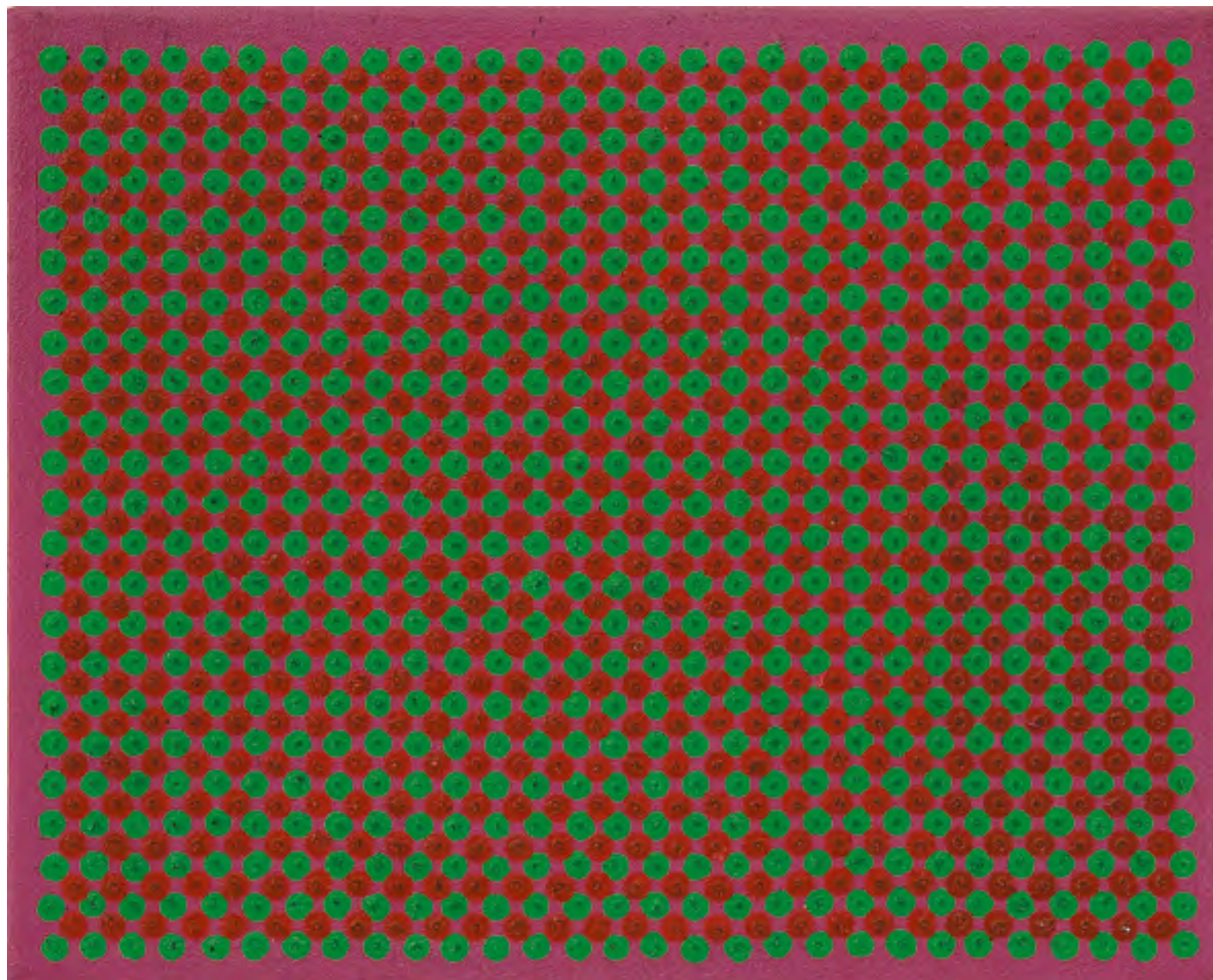

ALMIR MAVIGNIER

DEFORMENTES QUADRAT.

ÓLEO SOBRE TELA.

ASSINADO E DATADO 1972

NO VERSO.

25 x 31 cm.

R\$ 180.000 / 230.000

93



LUIZ SACILOTTO

ACRÍLICA SOBRE TELA.
ASSINADO INFERIOR DIREITO.
80 x 80 cm.

R\$ 140.000 / 180.000

94



ARNALDO FERRARI

ÓLEO SOBRE TELA.
ASSINADO E DATADO 66
INFERIOR DIREITO.
ASSINADO E DATADO 66
NO VERSO.
67,5 x 74,5 cm.

R\$ 20.000 30.000

95

Participou da XVI Salão
Paulista de Arte Moderna,
1967.

ARTHUR LUIZ PIZA

PARTICULA LIVRE.
ACRÍLICA SOBRE
CHAPA DE ZINCO.
120 x 102 cm.

R\$ 60.000 / 80.000

96

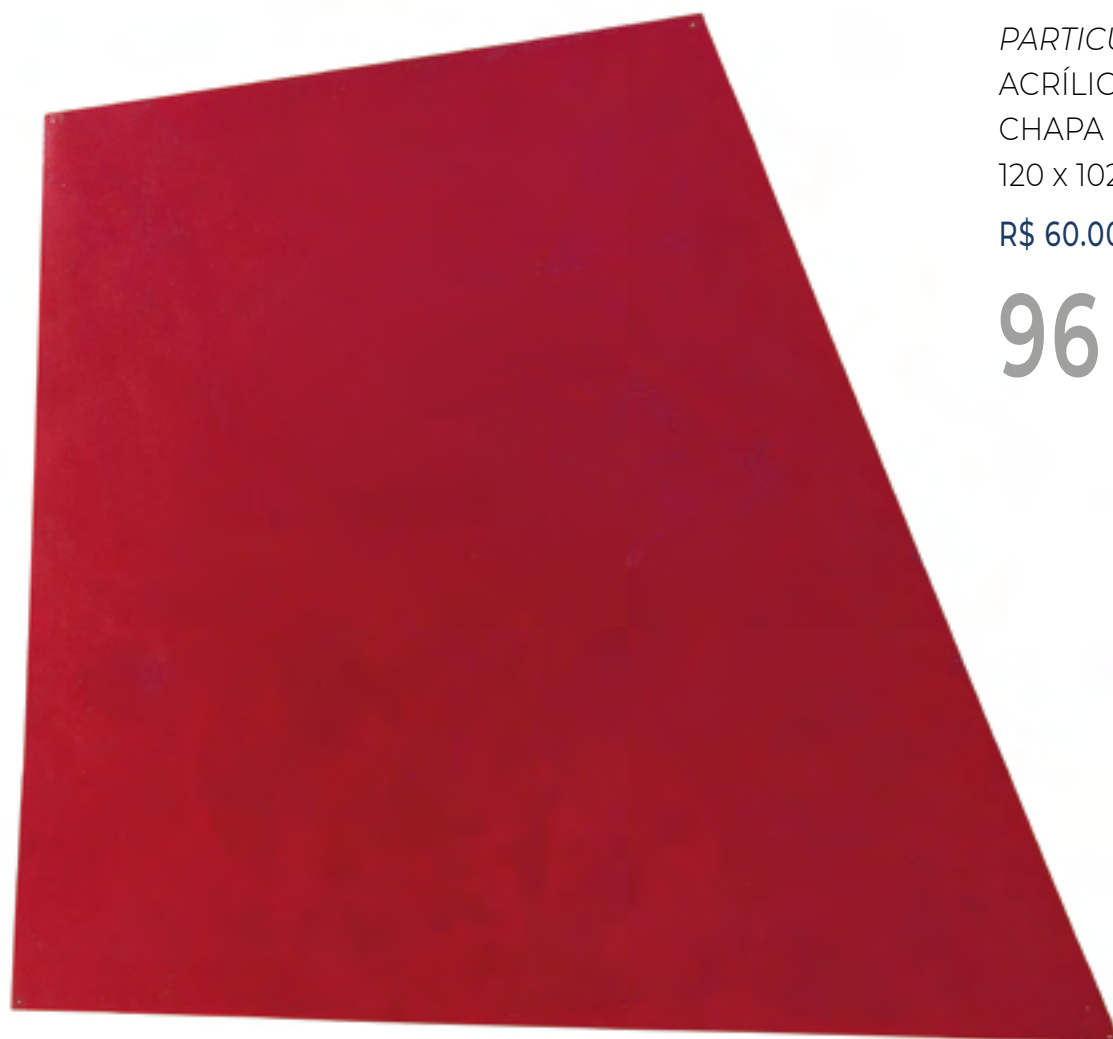

ARTHUR LUIZ PIZA

PARTICULA LIVRE.
ACRÍLICA SOBRE
CHAPA DE ZINCO.
97 x 128 cm.

R\$ 60.000 / 80.000

97





ALUISIO CARVÃO

PASTEL SECO SOBRE CARTÃO.
ASSINADO INFERIOR DIREITO.
25 x 21 cm.

R\$ 10.000 / 15.000

98

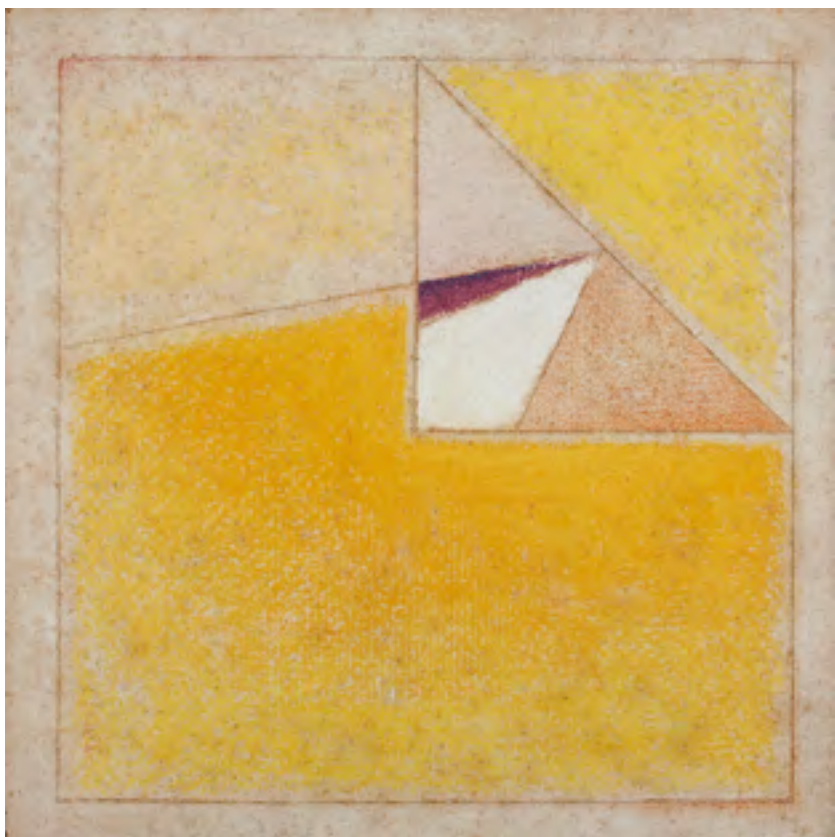

ALUISIO CARVÃO

GUACHE SOBRE CARTÃO.
ASSINADO LATERAL ESQUERDA.
DÉCADA DE 60.
25 x 25 cm.

R\$ 9.000 / 13.000

99



ALUISIO CARVÃO

GUACHE SOBRE CARTÃO.
ASSINADO INFERIOR DIREITO.
DÉCADA DE 60.
25 x 25 cm.

R\$ 8.000 / 12.000

100

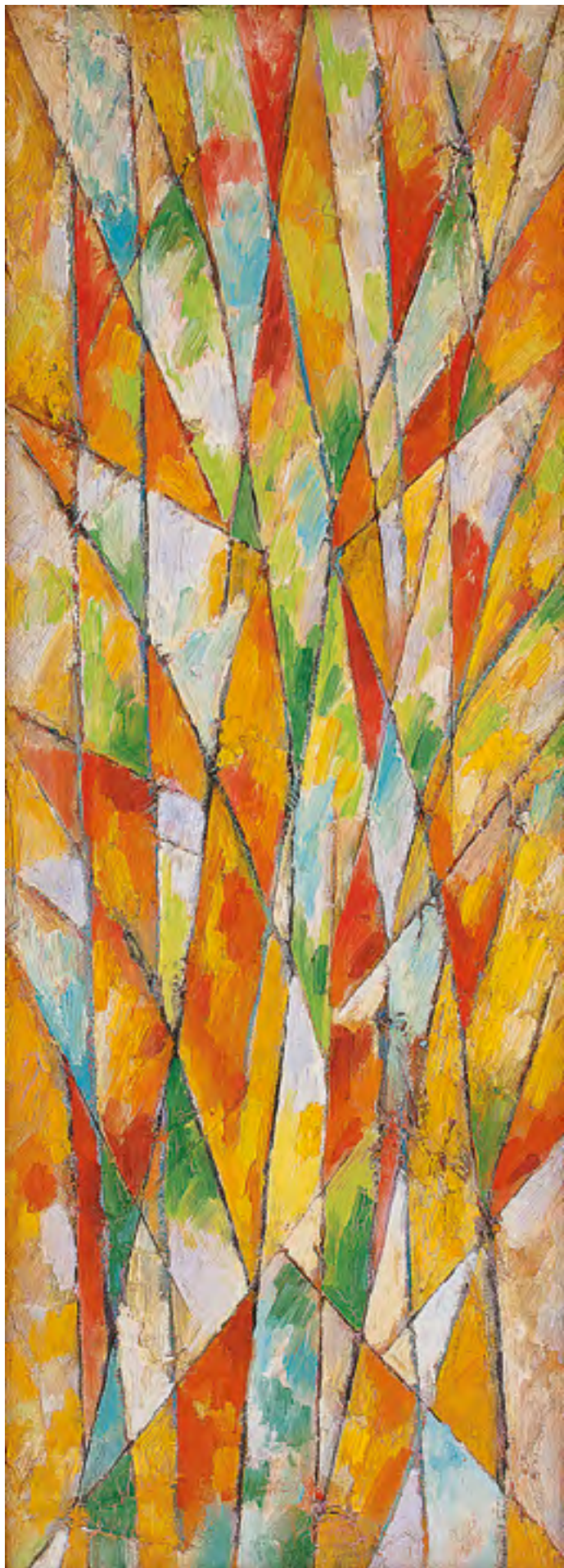

GONÇALO IVO

LUZ DE JANEIRO.
ÓLEO SOBRE TELA.
ASSINADO, DATADO 1994,
TITULADO E SITUADO
VARGEM GRANDE
NO VERSO.
71 x 25 cm.

R\$ 10.000 / 15.000

101

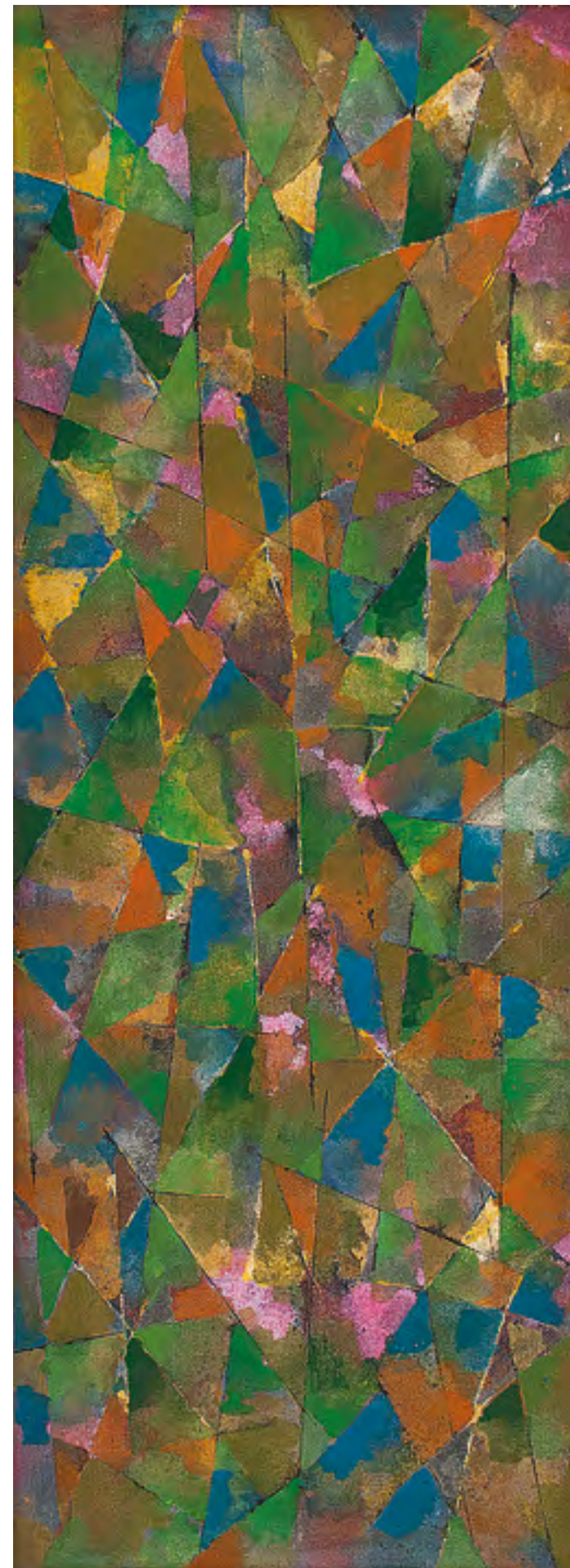

GONÇALO IVO

ÓLEO SOBRE TELA.
ASSINADO, DATADO
DEZEMBRO 1993 E
SITUADO VARGEM
GRANDE NO VERSO.
71 x 25 cm.

R\$ 10.000 / 15.000

102

GONÇALO IVO

SOB O SOL.
ÓLEO SOBRE TELA.
ASSINADO, DATADO
DEZEMBRO 1993,
TITULADO E SITUADO
VARGEM GRANDE
NO VERSO.
60 x 40 cm.

R\$ 10.000 / 15.000

103

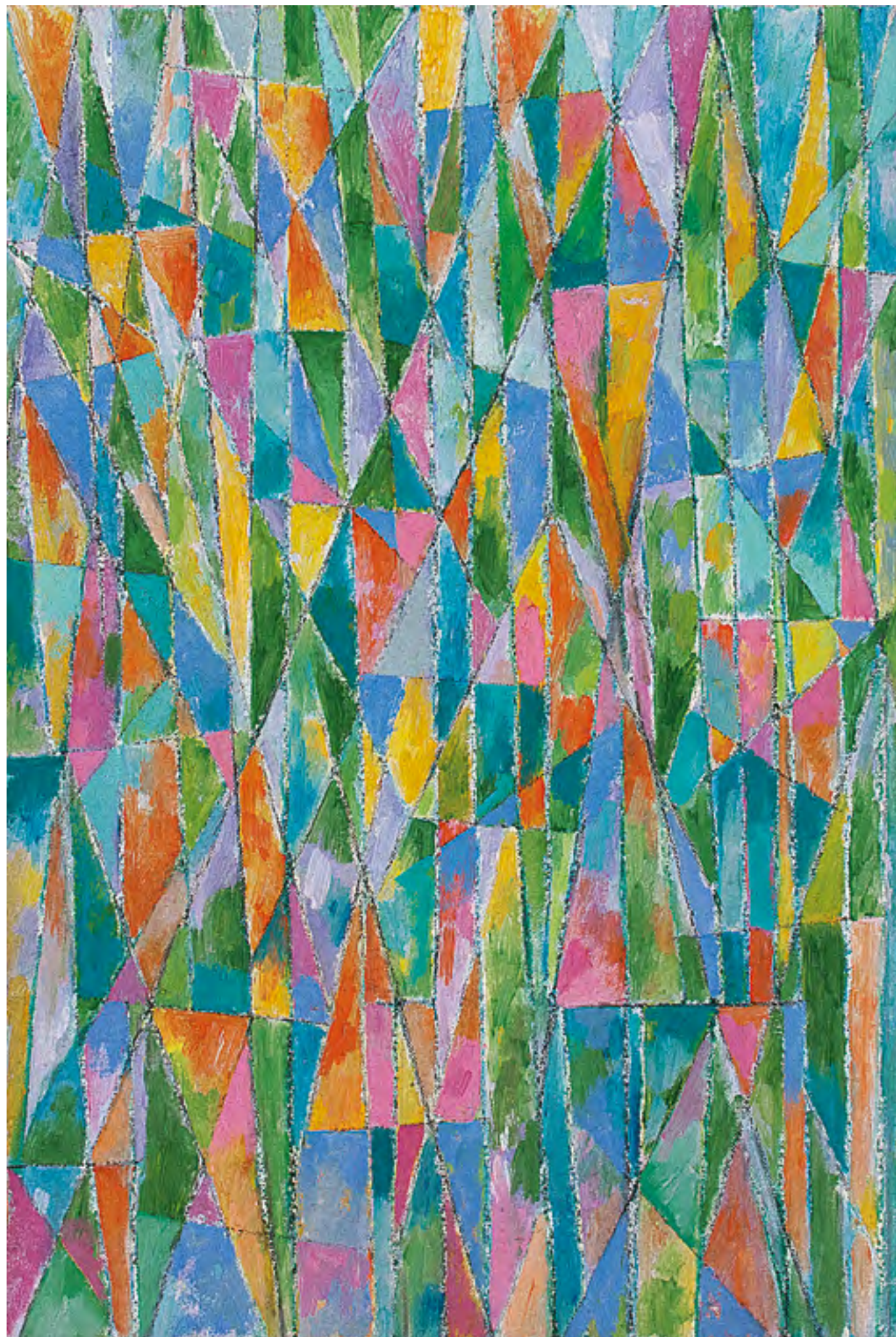



FÁBIO MIGUEZ

ACRÍLICA SOBRE TELA.
ASSINADO E DATADO 1995
NO VERSO.
40 x 51 cm.

R\$ 10.000 / 15.000

104

IOLE DE FREITAS

ESCULTURA EM
POLICARBONATO COM
TINTA AUTOMOTIVA.
177 x 99 cm.

R\$ 20.000 / 25.000

105



MANABU MABE

ÓLEO SOBRE TELA.
ASSINADO, DATADO 65 E
SITUADO WASHINGTON
INFERIOR DIREITO.

102 x 87 cm.

R\$ 80.000 / 120.000

106



MANABU MABE

ABSTRAÇÃO.
ÓLEO SOBRE TELA.
ASSINADO E DATADO 1981
INFERIOR ESQUERDO.
ASSINADO E DATADO
14-7-1981 NO VERSO.
51 x 51 cm.
R\$ 20.000 / 30.000

107



WEGA NERY

322 - REFLEXOS VERMELHOS.
ÓLEO SOBRE TELA.
ASSINADO E DATADO 67
INFERIOR DIREITO.
ASSINADO, DATADO 67 E
TITULADO NO VERSO.
89 x 116 cm.
R\$ 25.000 / 35.000

108

FLAVIO SHIRÓ

PORTICO DE PRAGA.
ÓLEO SOBRE TELA.
ASSINADO, DATADO 1990,
TITULADO E SITUADO
PARIS NO VERSO.
129 x 131 cm.

R\$ 40.000 / 60.000

109

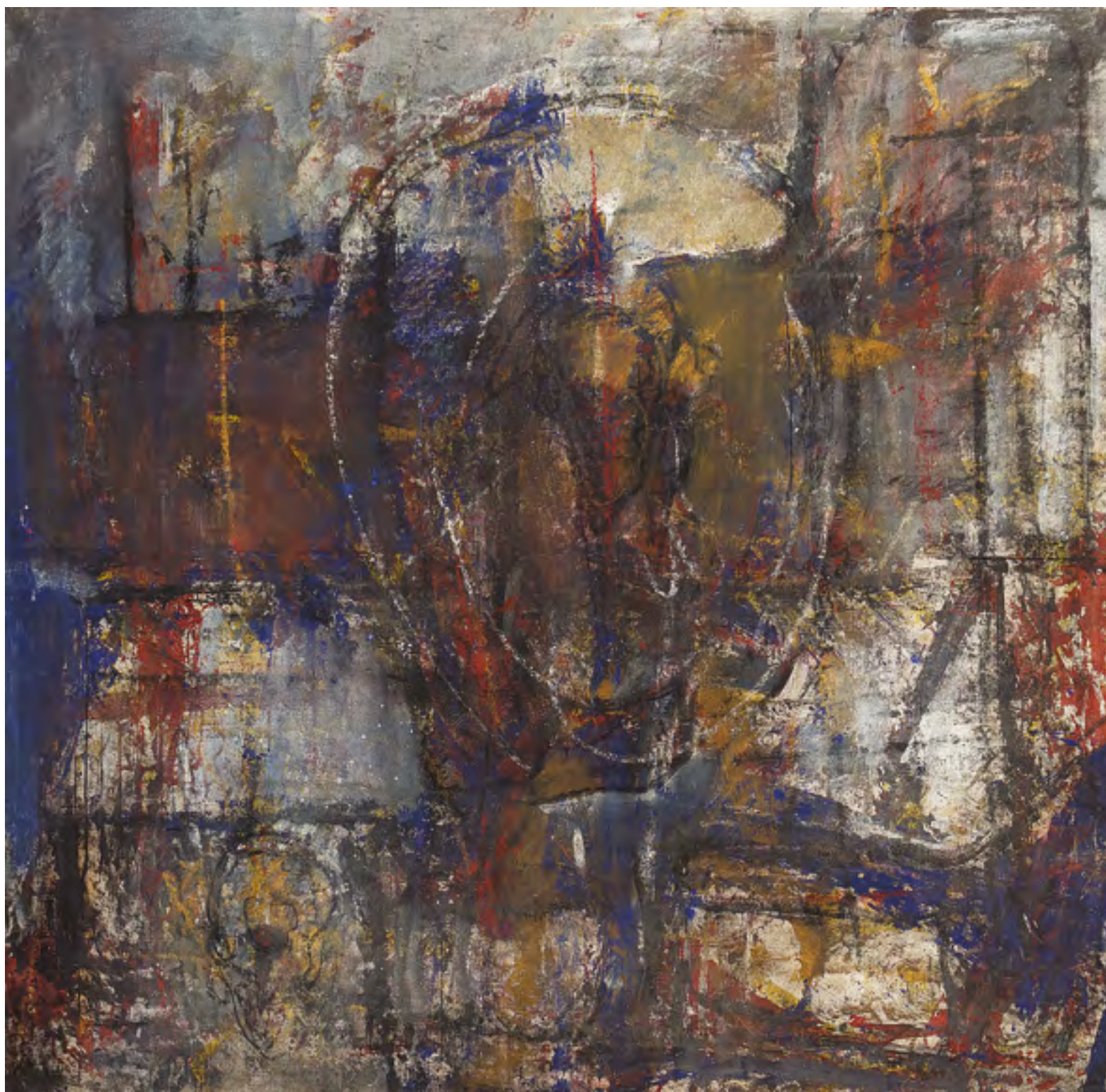



DANIEL SENISE

OBRA MONO.

TINTA ACRÍLICA SOBRE TECIDO
COLADO EM CHAPA DE ALUMÍNIO.

ASSINADO, DATADO 2009
E TITULADO NO VERSO.

165 x 150 cm.

R\$ 80.000 / 120.000

110

CLAUDIA JAGUARIBE

DA SÉRIE "QUANDO EU VI", 2007.

IMPRESSÃO DIGITAL

EM METACRILATO.

EDIÇÃO 3/5. DÍPTICO.

110 x 146 cm.

R\$ 15.000 / 20.000

111

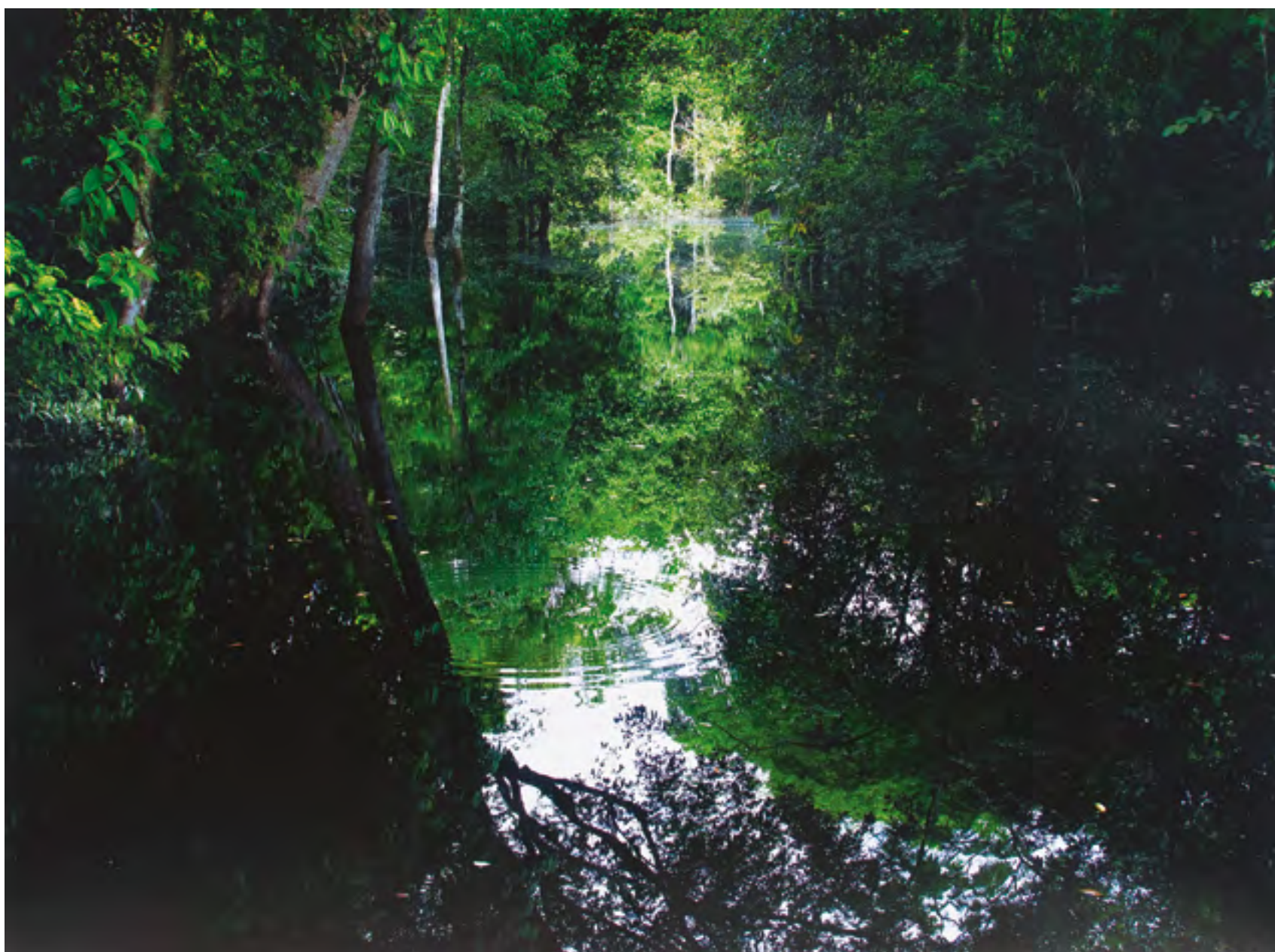

CLAUDIA JAGUARIBE

IGARAPÉ I.

DA SÉRIE "QUANDO EU VI", 2007.

C-PRINT. EDIÇÃO 4/5.

122 x 165 cm

R\$ 25.000 / 35.000

112

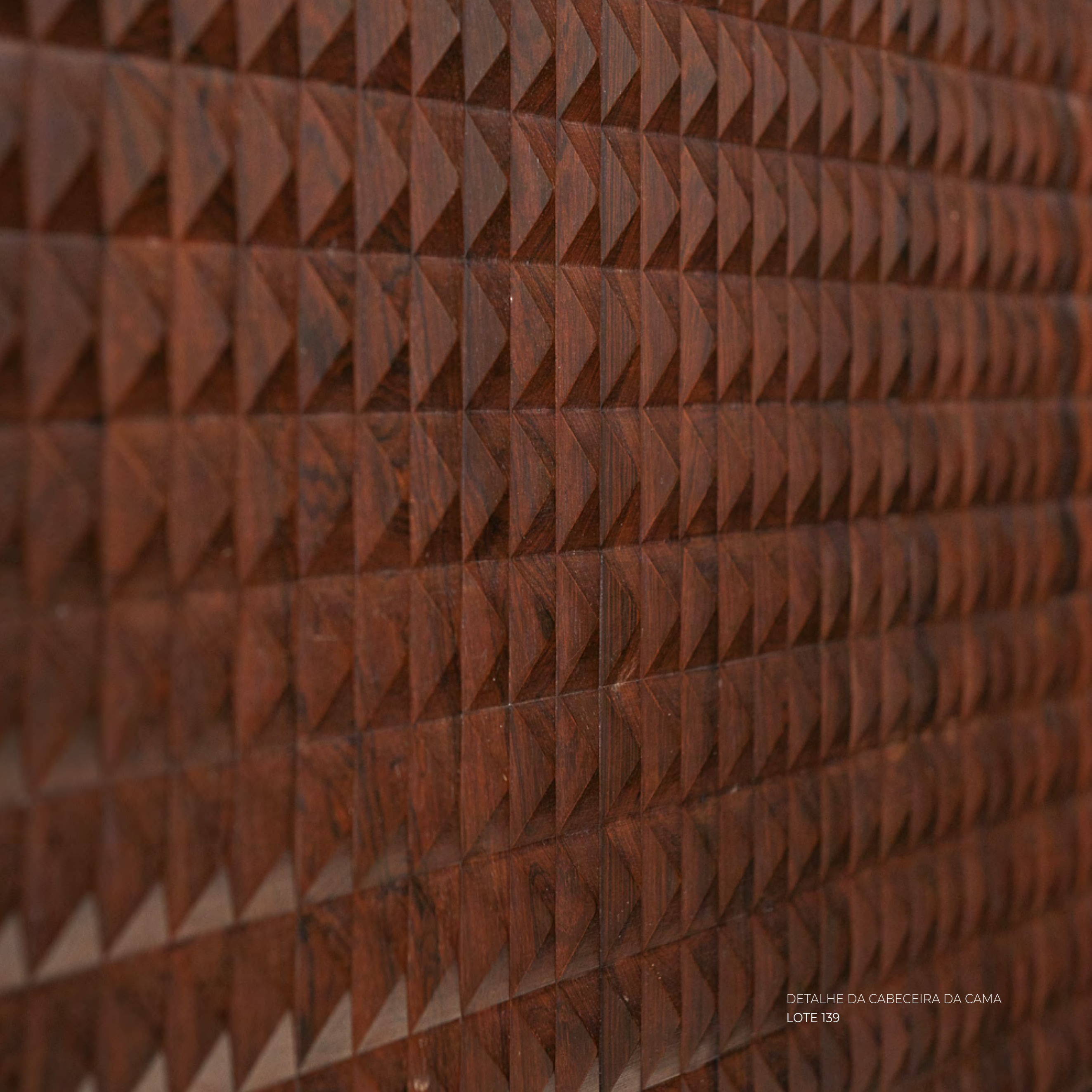

DETALHE DA CABECEIRA DA CAMA
LOTE 139

JOAQUIM TENREIRO

CAMA DE CASAL EM
JACARANDÁ DA BAHIA.
DÉCADA DE 60.
COM SELO DO ARTISTA.
100 x 160 x 203 cm.

R\$ 15.000 / 20.000

113



JOAQUIM TENREIRO

ESPELHO EM CAVIÚNA.
DÉCADA DE 60.
COM SELO DO ARTISTA.
65 CM.

R\$ 3.000 / 5.000

114

Participou da exposição: "Joaquim Tenreiro:
Ao mestre com carinho", Rio Design Center,
de 26/09/91 a 13/10/91.



JOAQUIM TENREIRO

PAR DE MESINHAS DE CABECEIRA
EM JACARANDÁ DA BAHIA.
DÉCADA DE 60. COM SELO DO ARTISTA.
50 x 54 x 33 CM.

R\$ 35.000 / 55.000

115

Participou da exposição:
"Joaquim Tenreiro: Ao mestre
com carinho", Rio Design Center,
de 26/09/91 a 13/10/91.



DETALHE DA GAVETA



JOAQUIM TENREIRO

MESINHA EM JACARANDÁ
DA BAHIA. DÉCADA DE 60.
73 x 72 x 44 cm.

R\$ 15.000 / 25.000

116



DETALHE DAS GAVETAS

JOAQUIM TENREIRO

CÔMODA COM 12 GAVETAS
EM CAVIÚNA. DÉCADA DE 60.
COM SELO DO ARTISTA.
85 x 140 x 50 cm.

R\$ 35.000 / 55.000

117

Participou da exposição:
"Joaquim Tenreiro: Ao mestre
com carinho", Rio Design
Center, de 26/09/91 a 13/10/91.



JOAQUIM TENREIRO

PAR DE MESAS LATERAIS
EM JACARANDÁ DA BAHIA
E TAMPO DE VIDRO.
COM SELO DO ARTISTA.
65 x 75 x 75 cm.

R\$ 35.000 / 55.000

118



JOAQUIM TENREIRO

PAR DE MESAS LATERAIS
EM JACARANDÁ DA BAHIA
E TAMPO DE VIDRO.
COM SELO DO ARTISTA.
65 x 75 x 75 cm.

R\$ 35.000 / 55.000

119



JOAQUIM TENREIRO

MESA DE CENTRO
EM MADEIRA E
TAMPO DE VIDRO.
29 x 140 x 65 cm.

R\$ 15.000 / 25.000

120

JOAQUIM TENREIRO

MESA DE ESCRITÓRIO COM
3 GAVETAS EM JACARANDÁ
DA BAHIA. COM SELO DO ARTISTA.
74 x 150 x 70 cm.

R\$ 20.000 / 30.000

121



DETALHE DAS GAVETAS



JOAQUIM TENREIRO

BANCO EM JACARANDÁ
DA BAHIA.
DÉCADA DE 60.
27 x 292 x 73 cm.

R\$ 15.000 / 25.000

122



JOAQUIM TENREIRO

CONJUNTO DE SOFÁ E PAR DE
POLTRONAS EM MADEIRA
E ESTOFADO EM TECIDO.
DÉCADA DE 60.

sofá: 72 x 300 x 88 cm.

poltrona: 72 x 87 x 80 cm.

R\$ 20.000 / 30.000

123





JOAQUIM TENREIRO

PAR DE CADEIRAS PÉ PALITO
EM MADEIRA PINTADA.

DÉCADA DE 60.

79 x 52 x 43 cm.

R\$ 10.000 / 15.000

124

JOAQUIM TENREIRO

POLTRONA EM
MADEIRA E COURO.

DÉCADA DE 60.

98 x 68 x 83 cm.

R\$ 2.000 / 4.000

125





JOAQUIM TENREIRO

MESA DE CENTRO EM JACARANDÁ
DA BAHIA E TAMPO DE MÁRMORE.
DÉCADA DE 60. COM SELO DO ARTISTA.
32 x 102 x 102 cm.

R\$ 30.000 / 50.000

126

JOAQUIM TENREIRO

MESA DE CENTRO EM JACARANDÁ
DA BAHIA E TAMPO DE MÁRMORE.
DÉCADA DE 60. COM SELO DO ARTISTA.
32 x 160 x 72 cm.

R\$ 30.000 / 50.000

127



JOAQUIM TENREIRO

APARADOR EM
JACARANDÁ DA BAHIA.
COM SELO DO ARTISTA.
57 x 150 x 55 cm.

R\$ 30.000 / 50.000

128



JOAQUIM TENREIRO

BUFFET COM 4 GAVETAS
EM JACARANDÁ DA BAHIA.
DÉCADA DE 60.
COM SELO DO ARTISTA.
80 x 300 x 40 cm.

R\$ 20.000 / 30.000

129





JOAQUIM TENREIRO

SALA DE JANTAR. CONJUNTO
COM MESA E 10 CADEIRAS
EM JACARANDÁ DA BAHIA E
PALHINHA. DÉCADA DE 60.

MESA: 74 x 300 x 120 CM.

CADEIRAS: 77 x 58 x 50 CM.

R\$ 250.000 / 350.000

130





DETALHE DA BIBLIOTECA
LOTE 156

JOAQUIM TENREIRO

BIBLIOTECA EM MADEIRA.

DÉCADA DE 60.

PARTE INFERIOR E PUXADORES
NÃO SÃO ORIGINAIS DO ARTISTA.

295 x 392 x 45 cm.

R\$ 25.000 / 35.000

131



JOAQUIM TENREIRO

BIOMBO COM 4 FOLHAS EM
JACARANDÁ DA BAHIA.

DÉCADA DE 60.

160 x 200 cm.

R\$ 40.000 / 60.000

132





MIRIAN

ÓLEO SOBRE PLACA.
ASSINADO E DATADO 81
LATERAL DIREITA.
44 x 34 CM.

R\$ 10.000 / 15.000

133



MIRIAN

ÓLEO SOBRE PLACA.
ASSINADO E DATADO 80
LATERAL DIREITA.
41 x 31 CM.

R\$ 8.000 / 12.000

134



OSWALDO GOELDI

DANÇA DO SOL.
XILOGRAVURA.
ASSINADO INFERIOR DIREITO.
TITULADO E NUMERADO 1/12
INFERIOR ESQUERDO.
32 x 24 cm.
R\$ 8.000 / 12.000

135



OSWALDO GOELDI

BAIRRO POBRE.
XILOGRAVURA.
TITULADO E NUMERADO 1/13
INFERIOR ESQUERDO.
32 x 24 cm.
R\$ 10.000 / 15.000

136



OSWALDO GOELDI

GRAFITE SOBRE PAPEL.
ASSINADO INFERIOR DIREITO.
25 x 18 cm.
R\$ 9.000 / 13.000

137



CARLOS VERGARA

DUAS FIGURAS.
GUACHE E NANQUIM
SOBRE PAPEL.
ASSINADO, DATADO 65
E TITULADO NO VERSO.
50 x 67 cm.

R\$ 20.000 / 30.000

138



CARLOS VERGARA

GUACHE E NANQUIM
SOBRE PAPEL.
ASSINADO E DATADO 65
INFERIOR DIREITO.
67 x 50 cm.

R\$ 20.000 / 30.000

139



FARNESE DE ANDRADE

O SER E O SEIO.
TALHA EM MADEIRA
COM COMPOSIÇÃO.
ASSINADO, DATADO 79 E
TITULADO NO VERSO.
135 x 27 x 22 cm.

R\$ 80.000 / 120.000

140



FARNESE DE ANDRADE

O SER.
TALHA EM MADEIRA
COM COMPOSIÇÃO.
ASSINADO, DATADO 76
E TITULADO NO VERSO.
122 x 31 x 20 cm.

R\$ 80.000 / 120.000

141

PABLO PICASSO

VASE AU DÉCOR PASTEL - VASO TORNEADO DE BARRO VERMELHO CHAMOTADO COM DECORAÇÃO EM TONS PASTÉIS (BRANCO, VERDE, AMARELO, AZUL, PRETO). NUMERADO 33/200, COM INCISÃO 'EDIÇÃO PICASSO' E CARIMBADA COM OS SELOS DE CERÂMICA 'EDITION PICASSO' E 'MADOURA PLEIN FEU' NA PARTE INFERIOR. 1953.
32 CM DE ALT.

R\$ 50.000 / 70.000

142



FRANCISCO BRENNAND

PÁSSARO.
CERÂMICA. ASSINADA
E DATADA 1982
LATERAL ESQUERDA.
71 x 29 x 29 cm.

R\$ 14.000 / 18.000

143

JOSÉ PANCETTI

VASO DE FLORES.
ÓLEO SOBRE MADEIRA.
ASSINADO INFERIOR ESQUERDO.
40 x 30 CM.

R\$ 35.000 / 55.000

144





ELISEU VISCONTI

PAISAGEM.
ÓLEO SOBRE MADEIRA.
ASSINADO E DATADO 1937
NO VERSO.
35 x 26 cm.

R\$ 14.000 / 18.000

145



ELISEU VISCONTI

VILAREJO.
ÓLEO SOBRE TELA.
ASSINADO INFERIOR DIREITO.
53 x 64 cm.

R\$ 30.000 / 50.000

146



ENRICO BIANCO

JANGADA.
ÓLEO SOBRE PLACA.
ASSINADO E DATADO 1969
INFERIOR DIREITO.
34 x 24 cm.

R\$ 3.000 / 5.000

147



EMERIC MARCIER

ÓLEO SOBRE TELA.
ASSINADO E DATADO 62
INFERIOR DIREITO.
60 x 73 cm.

R\$ 6.000 / 9.000

148



VICTOR MANUEL

FIGURA FEMININA.
GUACHE SOBRE PAPEL.
ASSINADO INFERIOR
ESQUERDO.
55 x 38 cm.

R\$ 8.000 / 12.000

149



BRUNO GIORGI

MÚSICO.
ESCULTURA EM BRONZE.
ASSINADA NA BASE.
33 x 15 x 8 cm.

R\$ 8.000 / 12.000

150

ALFREDO CESCHIATTI

GUANABARA.
ESCULTURA EM BRONZE.
ASSINADA.
16 x 45 x 11 cm.

R\$ 14.000 / 18.000

151





VICTOR BRECHERET

FIGURA FEMININA.
ESCULTURA EM BRONZE.
ASSINADA NA BASE.
41 x 14 x 12 cm.

R\$ 30.000 / 50.000

152



VICTOR BRECHERET

FIGURA FEMININA.
ESCULTURA EM BRONZE.
ASSINADA NA BASE.
43 x 15 x 12 cm.

R\$ 30.000 / 50.000

153



YOLANDA MOHALYI

AQUARELA SOBRE PAPEL.
33 x 37 CM.

R\$ 15.000 / 20.000

154

ANTÔNIO GOMIDE

ÓLEO SOBRE TELA.
ASSINADO E DATADO 58
INFERIOR ESQUERDO.
49,5 x 59,5 CM.

R\$ 40.000 / 60.000

155



VÉIO

ESCULTURA EM
MADEIRA PINTADA.
ASSINADA NA
PARTE SUPERIOR.
120 x 30 x 34 cm.
R\$ 15.000 / 20.000

156





GLAUCO RODRIGUES

SÃO SEBASTIÃO (TIÃO DO BRASIL).
ACRÍLICA SOBRE TELA.
ASSINADO E DATADO 1985 / 1986
SUPERIOR DIREITO. ASSINADO,
DATADO 1986, TITULADO E SITUADO
RIO DE JANEIRO NO VERSO.
250 x 100 cm.

R\$ 60.000 / 80.000

157

Reproduzido no livro *Glauco Rodrigues*. Rio de Janeiro,
Editora Salamandra, 1989, p. 114.

REGULAMENTO DO LEILÃO

1. Os organizadores diligenciaram com esmero e cuidado a confecção do catálogo e procuraram descrever tanto quanto possível as peças a serem leiloadas.
2. As obras de arte foram cuidadosamente examinadas antes do leilão e a Bolsa de Arte se responsabiliza por sua autenticidade. Na hipótese de divergência, desde que baseada em laudo firmado por perito idôneo, o arrematante poderá optar pela anulação de transação dentro do prazo de 3 (três) meses após a compra.
3. Considerando que as obras apresentadas são de propriedade de terceiros, entende-se a sua venda no estado em que se encontram. Por essa razão, solicitamos que procedam aos exames que desejarem antes do leilão. Não serão aceitas desistências após o arremate.
4. Todos os lotes estão sujeitos a um preço mínimo, indicado pelo proprietário, que poderá licitar pessoalmente ou através de representante.
5. O leiloeiro poderá receber ordens de compra com limites máximos indicados pelos interessados. Nesse caso um funcionário devidamente credenciado ficará incumbido de licitar até o limite autorizado.
6. Poderá ser solicitado aos arrematantes, após cada adjudicação, assinatura de termo de compromisso.
7. No ato da compra o arrematante pagará 30% (trinta por cento) como sinal e princípio de pagamento, mais 5% (cinco por cento) referente à comissão do Leiloeiro. O saldo deverá ser pago contra entrega da obra.
8. As obras de arte arrematadas deverão ser retiradas 2 (dois) dias após o término do leilão, por conta e risco do arrematante. A não retirada das obras dentro desse prazo será considerada como desistência, perdendo o licitante qualquer direito sobre o sinal.
9. O leiloeiro como mandatário que é dos proprietários das obras e agindo em seu nome, reserva-se o direito de não aceitar lances, agrupar ou retirar lotes, sem nenhuma obrigação de esclarecer os motivos de suas decisões.
10. Qualquer litígio ficará subordinado à Legislação Brasileira e à jurisdição dos tribunais da Cidade de São Paulo, qualquer que seja o domicílio das partes; Casos omissos serão regulados pela Legislação pertinente e em especial pelo decreto 22.427/33, e suas disposições complementares.

EDITOR BOLSA DE ARTE **ORGANIZAÇÃO** JONES BERGAMIN **CATALOGAÇÃO** CARLOS RUTKAUSKA JR., DANIEL RUTKAUSKA E THAIS BUENO
PRODUÇÃO CARLOS HENRIQUE DE PAULA, CLAUDIO LIMA, JUCIENE LIMA E PATRICIA CASTRO **MONTAGEM DA EXPOSIÇÃO** IAGO DIAS E JORGE RODRIGUES **DESIGN E PRODUÇÃO GRÁFICA** VALÉRIA TEIXEIRA **ASSISTENTE DE DESIGN** MARCOS LOPES **FOTOGRAFIA** DANIEL RUTKAUSKA, DING MUSA, EDOUARD FRAIPONT, ÓSKAR SJOSTED E RICARDO RUTKAUSKA.

CAPA WALDEMAR CORDEIRO LOTE 60 **QUARTA CAPA** RUBEM VALENTIM LOTE 44



bolsadearte.com